



PIANO ESECUTIVO DI GESTIONE

PIANO DETTAGLIATO DEGLI OBIETTIVI

PIANO DELLA PERFORMANCE

2017-2019



INTRODUZIONE

Il PEG integrato è il documento programmatico triennale che individua gli obiettivi e gli indirizzi strategici esecutivi e definisce gli indicatori per la misurazione e la valutazione delle prestazioni dell'Ente, del Direttore e dei dipendenti. Gli obiettivi esecutivi e relativi indicatori sono individuati annualmente e raccordati con le Aree Strategiche. Il presente documento individua quindi nella sua interezza la chiara e trasparente definizione delle responsabilità dei diversi attori in merito alla definizione degli obiettivi e al relativo conseguimento delle prestazioni attese al fine della successiva misurazione della performance organizzativa e della performance individuale.

SINTESI DELLE INFORMAZIONI DI INTERESSE PER I CITTADINI E PER GLI STAKEHOLDER ESTERNI

CHI SIAMO

L'Assemblea Territoriale d'Ambito ATO2 – Ancona (ATA) è una Convenzione obbligatoria costituita dai 47 Comuni della Provincia di Ancona e dalla Provincia stessa in attuazione della Legge della Regione Marche del 12 ottobre 2009, n. 24 con lo scopo di assicurare l'esercizio in forma integrata delle funzioni comunali in tema di gestione dei rifiuti. Si tratta di un ente dotato di personalità giuridica di diritto pubblico e di autonomia gestionale, amministrativa e di bilancio, a cui si applicano, in quanto compatibili, le disposizioni concernenti gli Enti Locali.

La costituzione dell'ATA è avvenuta con la sottoscrizione, avvenuta in data 31.01.2013, della Convenzione da parte di tutti i Comuni della Provincia di Ancona e dalla Provincia stessa, come da Decreto del Commissario Straordinario della Provincia di Ancona n. 16 del 07.03.2013, con il quale si è preso atto della costituzione dell'ATA.

COSA FACCIAMO

L'ATA è stata costituita al fine di assicurare:

- a) l'unità di governo del servizio nell' Ambito Territoriale Ottimale (ATO) separando le funzioni di governo da quelle di gestione del servizio;
- b) il superamento della frammentazione delle gestioni attraverso l'affidamento del servizio di gestione integrata dei rifiuti a livello di ATO;
- c) la gestione del servizio di gestione integrata dei rifiuti nell'ambito dell'ATO secondo criteri di efficienza, efficacia, economicità, trasparenza e sostenibilità ambientale;
- d) il miglioramento, la qualificazione e la razionalizzazione dei servizi secondo livelli e standard di qualità omogenei ed adeguati alle esigenze degli utenti;
- e) la garanzia della tutela degli utenti e della loro partecipazione alle scelte fondamentali di regolazione;
- f) la garanzia di condizioni e modalità di accesso ai servizi eque, non discriminatorie e rispondenti alle esigenze delle diverse categorie di utenti;
- g) il raggiungimento di un regime tariffario dei servizi uniforme ed equilibrato all'interno dell'ATO;
- h) il raggiungimento di un'efficace, efficiente ed economica gestione integrata dei rifiuti, anche attraverso la stipula di Intese, di Convenzioni e di Accordi con i soggetti pubblici e privati, individuati nei modi legge.

Il sistema di gestione integrata riguarda esclusivamente le seguenti tipologie di rifiuti:

- a) rifiuti urbani;
- b) rifiuti speciali assimilati agli urbani;
- c) rifiuti prodotti dalle operazioni di recupero e di smaltimento dei rifiuti di cui alle lettere a) e b).

La Convenzione, oltre ad indicare le finalità, precisa anche che l'ATA deve svolgere funzioni di indirizzo, di programmazione e controllo delle attività in tema di gestione integrata dei rifiuti, in conformità alla legislazione statale e regionale vigente.

In particolare l'ATA:

- a) adotta le direttive ai propri uffici per la redazione del Piano Straordinario d'Ambito e per i successivi Piani d'Ambito, previa consultazione con le realtà territoriali;
- b) adotta e approva il Piano Straordinario d'Ambito e il Piano d'Ambito monitorandone l'attuazione;
- c) individua le modalità di affidamento del servizio di gestione integrata dei rifiuti, come definito dall'art. 7 comma 4 lett. d) della L.R. 24/2009;

- d) approva le proposte di Accordi di programma, Protocolli di Intesa e Convenzioni di cui all'art. 177, comma 5, del D.Lgs. 152/2006;
- e) approva il Contratto di servizio sulla base dello schema definito dalla Regione ai sensi dell'art. 2 comma 1 lett. h) della L.R. 24/2009;
- f) approva la Carta dei servizi;
- g) predispone gli indirizzi per l'organizzazione dei servizi;
- h) approva i bilanci e il piano di riparto delle spese fra i Comuni;
- i) determina la tariffa di cui all'art. 238 comma 3 del D.Lgs. 152/2006;
- j) determina le misure compensative di cui all'art. 7 comma 4 lett. m) L.R. 24/2009 secondo i criteri fissati dalla Regione ai sensi dell'art. 2 comma 1 lett. g) della L.R. 24/2009;
- k) effettua l'attività di controllo di cui al comma 4, lettera f), dell'art. 7 della L.R. 24/2009 anche attraverso la verifica del raggiungimento degli standard economici, qualitativi e quantitativi fissati negli atti di affidamento e nel contratto di servizio stipulato con i soggetti gestori. La verifica comprende anche la puntuale realizzazione degli investimenti previsti dal Piano d'Ambito ed il rispetto dei diritti dell'utenza.

COME OPERIAMO

Gli organi di governo dell'ATA sono: l'Assemblea (composta dai Sindaci dei Comuni della Provincia di Ancona e dalla Amministrazione Provinciale, che la presiede), il Presidente e l'organo di revisione economico-finanziario.

Con Deliberazione dell'Assemblea n. 2 del 27.01.2017 è stato nominato Revisore unico dei conti dell'ATA il dott. Daniel Paoloni.

L'ATA è rappresentata legalmente dal Presidente, dott.ssa Liana Serrani, in quanto Presidente della Provincia di Ancona.

Direttore dell'ATA è la dott.ssa Elisabetta Cecchini, come da Decreto del Presidente n. 8 del 15.12.2014.

IDENTITÀ

Per quanto attiene all'organizzazione gestionale, la definizione dell'identità dell'organizzazione costituisce la prima fase del percorso di costruzione del Piano e deve essere sviluppata, specie per quanto riguarda la missione, attraverso l'apporto congiunto dei seguenti attori:

- Vertici dell'amministrazione: Presidente, Assemblea;
- Direzione;
- altri stakeholders interni (personale);
- stakeholders esterni.

Ciascuno di questi attori contribuisce, secondo momenti e iniziative di condivisione che devono essere individuati dall'organizzazione – e ciascuno in funzione del proprio ruolo – all'esplicitazione dell'identità dell'organizzazione stessa, diventando così un punto di riferimento per lo sviluppo delle fasi successive del processo di definizione del Piano.

L'organizzazione degli uffici e dei servizi dell'ATA è definita dal Regolamento di Organizzazione e si articola nel seguente modo:

- Direzione;
- Aree:
 - Amministrativa;
 - Finanziaria;

- Tecnica.

La direzione e la sovrintendenza del personale in servizio compete al Direttore.

Ogni Area è affidata alla Direzione e ciascuna è articolata in Servizi la cui responsabilità è stata assegnata a dipendenti a tempo indeterminato di categoria D in servizio e può essere schematizzata come nella seguente tabella:

Area	Servizio	Responsabile	Categoria
Amministrativa	Servizio Segreteria	Simonetta Scaglia	D
	Servizio Affari Generali, Legale e contenziosi		
	Servizio Contratti e Appalti		
	Servizio pianificazione campagne di comunicazione e rapporti con i media	Matteo Giantomassi	
	Servizio educazione ambientale		
Finanziaria	Servizio gestione finanziamenti e controllo gestione	Ilaria Ciannavei	D
	Servizio gestione finanziaria e contabile		
	Servizio Economato		
Tecnica	Servizio Pianificazione e progettazione	Massimo Stella	D
	Servizio Direzione contratti raccolta rifiuti	Marco Masi	D

Attualmente l'ATA ha alle proprie dipendenze, compresi i suddetti Responsabili, 9 dipendenti con contratto a tempo pieno e indeterminato, di cui 1 in aspettativa non retribuita, come riassunto nella seguente tabella:

Area	Dipendente	Categoria	Aspettativa
Amministrativa	Matteo Giantomassi	D/3	
	Loredana Marinelli	C/5	
	Simonetta Scaglia	D/6	
Finanziaria	Ilaria Ciannavei	D/3	
	Laura Filonzi	D/4	X
Tecnica	Matteo Finelli	C/5	
	Marco Masi	D/6	
	Silvia Pieralisi	C/3	
	Massimo Stella	D/6	

Inoltre l'ATA ha alle proprie dipendenze 2 dipendenti con contratto a tempo pieno e determinato, come riassunto nella seguente tabella:

Area	Dipendente	Categoria	Aspettativa
Amministrativa	Karima Amici	C/1	
Finanziaria	Elisa Martarelli	C/1	

PROCESSO DI PIANIFICAZIONE E PROGRAMMAZIONE

Come ormai noto, il DUP è il nuovo documento di programmazione pluriennale mediante il quale l'amministrazione definisce le proprie linee strategiche, che poi verranno tradotte in obiettivi operativi. Nella sezione strategica del DUP sono stati individuati gli obiettivi strategici mentre nella sezione operativa ciascun obiettivo strategico viene declinato in obiettivi operativi. Gli obiettivi operativi così individuati vengono ripresi e dettagliati nel Piano esecutivo di gestione e della Performance, definendo fasi e tempi di realizzazione e gli indicatori che misurano i risultati intermedi e finali.

In tal senso, si schematizza di seguito il processo di pianificazione e programmazione dell'Ente, tenuto conto che:

- la Nota di Aggiornamento al DUP 2017-2019 è stata approvata dall'Assemblea con Deliberazione n. 3 del 27.01.2017;
- il Bilancio di previsione 2017-2019.

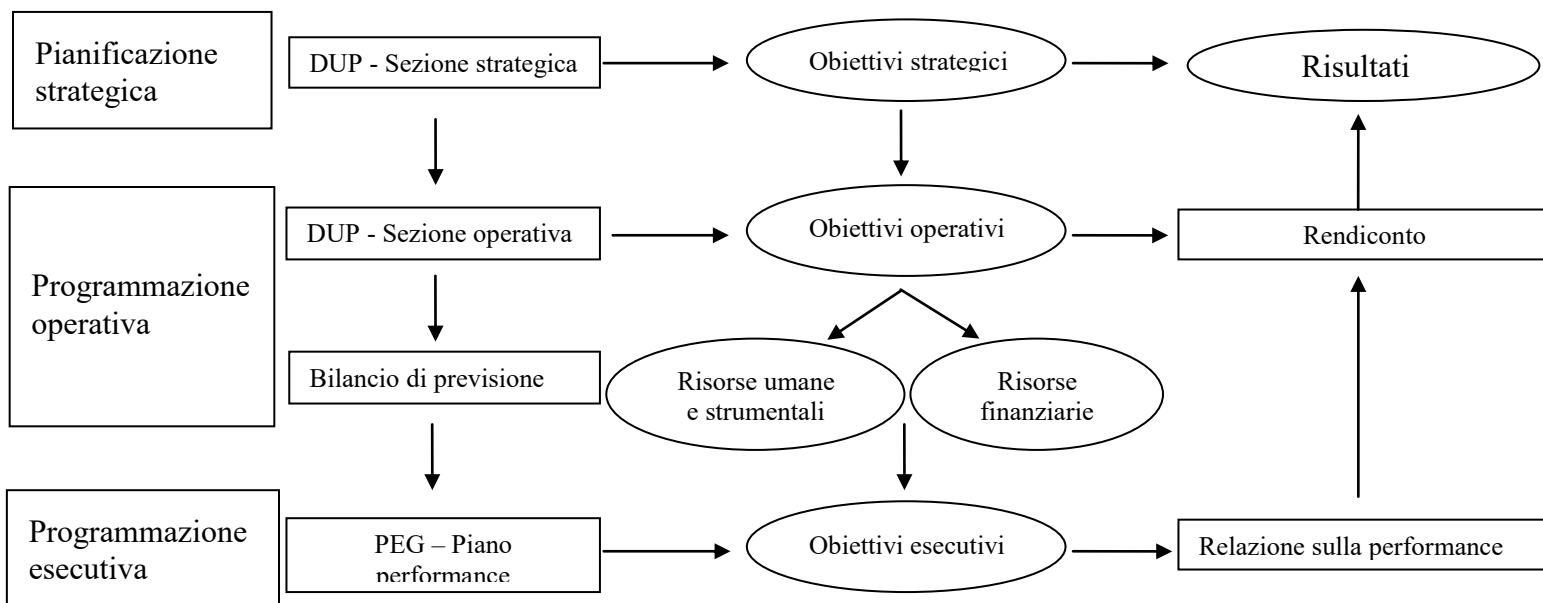

La definizione e l'assegnazione degli obiettivi che si intendono raggiungere si realizza attraverso i predetti strumenti di programmazione, di seguito descritti:

- Il DUP, nonché l'eventuale Nota di aggiornamento, approvata annualmente con il Bilancio di previsione, si compone di due sezioni:
 - La Sezione Strategia (SeS) ha un arco temporale di riferimento pari a quello del mandato del Presidente (scadenza ad ottobre 2018) e definisce le linee programmatiche per conseguire le finalità istituzionali e gli indirizzi generali individuando gli obiettivi strategici dell'Ente;
 - La Sezione Operativa (SeO) ha un arco temporale di riferimento pari a quello del bilancio di previsione e, dunque, pari al triennio 2017-2019 e definisce gli obiettivi operativi dei programmi in cui si articolano le missioni, individuando i fabbisogni e relativi finanziamenti, le dotazioni strumentali ed umane;
- Il Piano Esecutivo di Gestione (PEG), documento che si pone come strumento di programmazione esecutiva, definisce la quantificazione delle risorse e delle spese assegnate alla Direzione per la realizzazione degli obiettivi di ciascun programma e progetto contenuti nella Nota di

Aggiornamento al DUP;

- Il Piano della Performance (PP) rappresenta in modo schematico e integrato il collegamento tra le linee programmatiche dettate dall'Assemblea e gli altri livelli di programmazione, garantendo una visione unitaria e facilmente comprensibile della performance attesa dall'ATA. In particolare, contiene la schematizzazione delle strategie e il loro sviluppo in obiettivi operativi costituendo il momento iniziale del ciclo di gestione della performance;
- Il Piano Dettagliato degli Obiettivi (PDO), previsto dall'art. 108 del D.Lgs. n. 267/2000 rappresenta la più dettagliata programmazione degli obiettivi. Si tratta di un fondamentale strumento per la gestione operativa, in quanto declina gli obiettivi della attività amministrativa in programmi, attività e indicatori di risultato, assegnandoli al Direttore e, a cascata, alla struttura.

PIANO DELLA PERFORMANCE 2017 – 2019

Le amministrazioni pubbliche devono adottare, in base a quanto disposto dall'art. 3 del D.Lgs. n. 150/2009, metodi e strumenti idonei a misurare, valutare e premiare la performance individuale e quella organizzativa, secondo criteri strettamente connessi al soddisfacimento dell'interesse del destinatario dei servizi e degli interventi.

Tale decreto prevede che, in attuazione dei principi generali di cui all'art. 3, le sopra richiamate amministrazioni sviluppino, in maniera coerente con i contenuti e con il ciclo della programmazione finanziaria e del bilancio, il ciclo di gestione della performance.

Il Piano degli obiettivi e della performance è il documento programmatico triennale, aggiornato annualmente, che individua gli indirizzi e gli obiettivi strategici ed operativi dell'Ente e definisce, con riferimento agli obiettivi stessi, gli indicatori per la misurazione e la valutazione della prestazioni dell'Amministrazione, dei titolari di posizioni organizzative e dei dipendenti.

Il Piano della performance è parte integrante del ciclo di gestione della performance che, in base all'art. 4 del D.Lgs. n. 150/2009 si articola nelle seguenti fasi:

- a) *definizione e assegnazione degli obiettivi che si intendono raggiungere, dei valori attesi di risultato e dei rispettivi indicatori;*
- b) *collegamento tra gli obiettivi e l'allocazione delle risorse;*
- c) *monitoraggio in corso di esercizio e attivazione di eventuali interventi correttivi;*
- d) *misurazione e valutazione della performance, organizzativa e individuale;*
- e) *utilizzo dei sistemi premianti, secondo criteri di valorizzazione del merito;*
- f) *rendicontazione dei risultati agli organi di indirizzo politico-amministrativo, ai vertici delle amministrazioni, nonché ai competenti organi esterni, ai cittadini, ai soggetti interessati, agli utenti e ai destinatari dei servizi.*

Il Piano della performance è parte integrante del ciclo di gestione della performance e, secondo quanto previsto dall'art. 10 del D.Lgs. n. 150/2009, ha l'obiettivo di stabilire in maniera chiara e trasparente le responsabilità dei diversi attori in merito alla definizione degli obiettivi, al relativo conseguimento delle prestazioni attese e alla misurazione della performance organizzativa e della performance individuale.

Il presente Piano con riferimento alla performance, di cui all'art. 10 del D.Lgs. n. 150/2009, viene predisposto sulla base dei principi a cui gli Enti locali sono tenuti ad adeguare i propri ordinamenti (art. 16 del D.Lgs. n. 150/2009) e sulla base degli indirizzi e dei programmi contenuti nella Nota di aggiornamento al DUP 2017-2019 e coerenti con il Bilancio di previsione 2017-2019 (documenti approvati dall'Assemblea rispettivamente con Deliberazioni n. 3 e n. 4 del 27.01.2017). Nello specifico il Piano evidenzia gli obiettivi strategici dell'ATA e gli obiettivi operativi da conseguire nell'anno di riferimento per trasformare le strategie in azioni concrete.

L'Assemblea Territoriale d'Ambito ATO2 – Ancona (ATA), con la redazione del Piano, sulla base delle Linee guida dell'ANCI in materia di ciclo della Performance, realizza una previsione dettagliata degli obiettivi operativi e strategici da conseguire nell'esercizio di riferimento con stretta correlazione alle strategie definite dalla Nota di aggiornamento al DUP 2017-2019.

La finalità dei piani di cui sopra è rendere partecipe la cittadinanza degli obiettivi che l'Ente si è proposto di raggiungere, garantendo massima trasparenza ed ampia diffusione verso l'esterno.

Con riferimento alle metodologie di valutazione delle performance e del raggiungimento degli obiettivi, si rimanda al "Sistema di valutazione della performance individuale del personale dipendente – manuale di valutazione" approvato con Determinazione del Direttore n. 75 del 27.05.2015, il quale è adottato anche per la valutazione necessaria ai fini dell'applicazione dell'istituto delle progressioni economiche orizzontali ai sensi del vigente contratto collettivo decentrato integrativo parte normativa.

PIANO DELLA PERFORMANCE: OBIETTIVI STRATEGICI, OPERATIVI ED ESECUTIVI

L'ATA, nel triennio 2017-2019, intende sviluppare le azioni strategiche evidenziate dall'Assemblea con la Nota di aggiornamento al DUP 2017-2019 attraverso la realizzazione sia delle sue attività istituzionali che di obiettivi operativi specifici.

In particolare, gli obiettivi esecutivi specifici attribuiti al Direttore per l'anno 2017 e, quindi, a tutta la struttura organizzativa, sono quelli di seguito evidenziati in grassetto.

INDIRIZZI STRATEGICI	OBIETTIVI STRATEGICI	OBIETTIVI OPERATIVI	OBIETTIVI ESECUTIVI
Sviluppare risorse umane (Missione 01 – Programma 10)	Sviluppare le risorse umane interne.	Provvedere ad adempiere a tutti gli obblighi previsti dalla normativa vigente in termini di regolamentazione e gestione dell'Ente e del relativo personale dipendente (Regolamenti, Piano della Performance, Codice di comportamento dei dipendenti pubblici, ecc.); nonché agli obblighi di legge previsti in materia di protezione dei dati personali ed in materia di sicurezza sui luoghi di lavoro.	Attività istituzionale.
		Promuovere la crescita delle risorse interne nei processi di sviluppo professionale.	Adozione e attuazione Piano triennale azioni positive.
		Approvare la programmazione triennale del fabbisogno del personale, nonché la costituzione del Fondo decentrato per l'anno di riferimento e il rinnovo della conseguente contrattazione decentrata integrativa per il personale dell'ente.	Attività istituzionale.
		Provvedere ad adempiere a tutte le evoluzioni della normativa relative all'amministrazione dell'Ente, con particolare riferimento al nuovo codice degli appalti di cui al D.Lgs. n. 50/2016 (in ordine alle connesse procedure di affidamento da esplicitarsi nel periodo di riferimento), al nuovo ordinamento contabile armonizzato (in considerazione degli obblighi di aggiornamento e implementazione della contabilità) e altre esigenze di aggiornamento che potrebbero intercorrere sempre nel periodo di riferimento.	Predisposizione e approvazione bilancio economico-patrimoniale al 31.12.2016. Affidamento del servizio di tesoreria mediante procedura ad evidenza pubblica.
	Sviluppare e implementare le misure per la trasparenza e l'anticorruzione	Sviluppare e implementare le misure inerente prevenzione della corruzione (Ridurre le opportunità che si manifestino casi di corruzione, aumentare la capacità di scoprire casi di corruzione e creare un contesto sfavorevole alla corruzione), pubblicità e trasparenza (D.Lgs. n. 33/2013, D.Lgs. n. 97/2016 e s.m.i.)	Attuare le misure previste nel piano triennale prevenzione corruzione e trasparenza per l'Area di competenza. Sviluppare le nuove modalità di accesso civico.

INDIRIZZI STRATEGICI	OBIETTIVI STRATEGICI	OBIETTIVI OPERATIVI	OBIETTIVI ESECUTIVI
	Sviluppare la comunicazione interna e informatizzare le procedure	Sviluppare la gestione dei flussi informatici riguardanti la documentazione in ingresso e in uscita (protocollo informatico), nonché l'informatizzazione delle procedure di composizione degli atti amministrativi.	<p>Implementazione nuovo protocollo informatico nel Sistema di gestione documentale e fascicolazione anni 2013/2017.</p> <p>Sicurezza informatica del Sistema di gestione documentale: applicazione delle linee guida previste dal Documento programmatico della Sicurezza (DPS).</p>
Sviluppare comunicazione e educazione ambientale. (Missione 01 – Programma 02)	Sviluppare progetti educativi per gli istituti scolastici.	Riproporre un'azione educativa articolata e differenziata in base alla fascia d'età degli studenti e alla tipologia di scuola sul tema della raccolta differenziata e delle sue regole ai bambini più piccoli, riservando gli argomenti più complessi inerenti il ciclo dei rifiuti e la necessità della loro riduzione alle classi più avanzate	Attività istituzionale.
	Sviluppare attività e fornire materiale informativo relativamente ai servizi di raccolta dei rifiuti.	Proseguire un percorso di confronto con i Comuni e i gestori dei servizi di raccolta differenziata dei rifiuti finalizzato all'uniformità dei messaggi e delle modalità informative rivolte all'utenza, così da favorire un costante miglioramento dei risultati di raccolta differenziata e della loro qualità	Attività istituzionale.
		Prevedere, accanto alla produzione di classici vettori cartacei, lo sviluppo di strumenti informatici e di servizi diretti al pubblico (sportelli e banchetti informativi, iniziative pubbliche, ecc.).	Sviluppare e promuovere forme di comunicazione sperimentali, capaci di informare e coinvolgere la popolazione tramite l'impiego di applicazioni informatiche innovative
		Favorire la conoscenza, da parte della popolazione, delle corrette modalità di selezione dei rifiuti e dell'adeguato sfruttamento dei servizi offerti anche attraverso azioni comunicative di carattere relazionale e diretto. Pertanto si intende sviluppare un progetto di comunicazione porta a porta, già assai positivamente sperimentato dai Consorzi obbligatori.	Attività istituzionale.
Rendere efficace l'attività di controllo sulle famiglie e sulle imprese che l'ATA sviluppa.	Attività istituzionale.		

INDIRIZZI STRATEGICI	OBIETTIVI STRATEGICI	OBIETTIVI OPERATIVI	OBIETTIVI ESECUTIVI
	Realizzare campagne di comunicazione e sensibilizzazione rivolte al tessuto sociale.	Proseguire il proprio impegno a favore del tema della riduzione dei rifiuti, concentrando quindi l'attenzione delle proprie campagne di sensibilizzazione su questo argomento.	Attività istituzionale.
		Organizzare specifici eventi rivolti al pubblico, come l'ormai tradizionale adesione alla "Settimana europea per la riduzione dei rifiuti".	Attività istituzionale.
		Proseguire il progetto sulla riduzione dei rifiuti indifferenziati attraverso la sostituzione dei pannolini usa e getta con quelli lavabili, denominato "Lavabile è sano!"	Attività istituzionale.
		Proseguire il progetto sulla riduzione degli scarti organici per mezzo della diffusione dell'autocompostaggio e della conseguente pratica dell'impiego del compost in agricoltura e per scopi hobbistici.	Attività istituzionale.
		Continuare a proporsi come strumento di comunicazione ambientale a disposizione di ciascun Comune, al fine di consentire la personalizzazione delle azioni comunicative, ma anche l'ideazione di interventi specifici in seguito ad esigenze manifestate dalle singole Amministrazioni comunali.	Attività istituzionale.
	Sviluppare la comunicazione istituzionale.	Continuare a riservare interesse ai rapporti con i media locali, al fine di assicurare visibilità, presso i maggiori organi di informazione, all'ente e alle iniziative da esso promosse.	Attività istituzionale.
Sviluppare dotazione impiantistica e Piano d'Ambito (Missione 09 – Programma 03)	Sviluppare le azioni e l'impiantistica necessaria a promuovere l'autosufficienza del bacino.	Autosufficienza del bacino con riferimento al trasporto e al conferimento dell'organico e agli impianti autorizzati.	Attività istituzionale.
		Promuovere tutte le azioni necessarie per la riduzione dei quantitativi di rifiuti biodegradabili smaltiti in discarica mettendo in atto le azioni più efficaci (art. 5) (81 kg/abitante/anno entro il 2018).	Attività istituzionale.
		Promuovere tutte le azioni necessarie per il rispetto della gerarchia di gestione dei rifiuti stabilita dall'art. 179 del D.Lgs. n. 152/2006.	Attività istituzionale.
		Predisporre cantiere e inizio lavori per impianto TMB di Corinaldo	Coordinamento delle attività condotte dai soggetti esterni all'ATA finalizzato alla realizzazione ed avviamento dell'impianto TMB sito in Corinaldo.

INDIRIZZI STRATEGICI	OBIETTIVI STRATEGICI	OBIETTIVI OPERATIVI	OBIETTIVI ESECUTIVI
	Redigere e approvare il Piano d'Ambito	Redigere e approvare il Piano d'Ambito Provinciale	Realizzare studio di fattibilità per il collocamento nel mercato dei rifiuti raccolti con l'attività di spazzamento stradale e dei rifiuti derivanti da attività di selezione del sopravaglio dei rifiuti non differenziati.
	Superamento della frammentazione delle gestioni attuali attraverso l'affidamento del servizio di gestione integrato dei rifiuti a livello di ATO	Tendere alla omogeneizzazione delle modalità di raccolta per esigenze territoriali simili (zone montuose, zone turistiche, aree vaste, ecc.), in attesa del completamento dell'attuazione del trasferimento delle funzioni da parte di tutti i Comuni.	Attività istituzionale.
Sviluppare servizi di gestione e di controllo sul ciclo dei rifiuti. (Missione 09 – Programma 03)	Monitorare le gestioni attuali dei servizi di raccolta secondo criteri di efficienza, efficacia ed economicità e trasparenza e sostenibilità ambientale nelle procedure per il raggiungimento del servizio integrato su tutto il bacino e gli scenari delle future gestioni.	Sviluppare le azioni per arrivare al gestore unico.	Obiettivo nell'arco del triennio.
	Essere di supporto al miglioramento dei risultati di raccolta differenziata e delle modalità di raccolta in essere nel territorio dell'ATO.	Continuare la gestione e l'aggiornamento dell'Albo Compostatori ed il controllo sul corretto utilizzo della compostiera domestica o degli altri metodi alternativi utilizzati dal cittadino, al fine del riconoscimento dell'agevolazione fiscale garantita da alcuni Comuni.	Incentivare la pratica del compostaggio domestico ai fini della determinazione del risultato di raccolta differenziata.

INDIRIZZI STRATEGICI	OBIETTIVI STRATEGICI	OBIETTIVI OPERATIVI	OBIETTIVI ESECUTIVI
		Fornire l'assistenza necessaria (tecnica e comunicativa) per fare in modo che il progetto della Rete di Centri del Riuso divenga il punto di riferimento della più larga fetta di cittadinanza possibile ed incontri l'approvazione e l'interesse di altre Amministrazioni comunali, oltre a quelle già coinvolte, al fine di contribuire ad incentivare tra la popolazione, il concetto di riutilizzo e di diminuzione dello spreco.	Attività istituzionale.
	Sviluppare attività rivolte agli utenti dei servizi di raccolta dei rifiuti urbani ed assimilati.	Attività rivolte all'utenza finale.	Attività istituzionale.
	Monitorare i soggetti gestori dei servizi di raccolta dei rifiuti urbani ed assimilati.	<p>Continuare la capillare azione di controllo sulla conformità dell'espletamento del servizio da parte dei soggetti gestori rispetto alle previsioni progettuali e contrattuali, con particolare riferimento ai Comuni che hanno già attuato il trasferimento delle funzioni nei confronti dell'ATA.</p> <p>Estendere l'attività di controllo sul conferito degli utenti sui Comuni, in quanto si crede fermamente nella stategicità del controllo, ai fini del mantenimento e/o miglioramento degli standard qualitativi del conferito e del raggiungimento dei connessi positivi risolti in termini finanziari per gli stessi Comuni.</p>	<p>Definizione di standard unico di controllo sui gestori del servizio rifiuti</p> <p>Attività istituzionale.</p>
	Essere un punto di riferimento per i Comuni nell'applicazione della tariffa nell'ottica del raggiungimento di un regime tariffario dei servizi uniforme ed equilibrato all'interno dell'ATO.	Definire la procedura per l'omogeneizzazione sul territorio della tariffa di cui all'art. 238, comma 3, del D.Lgs. n. 152/2006.	Obiettivo nell'arco del triennio.

INDIRIZZI STRATEGICI	OBIETTIVI STRATEGICI	OBIETTIVI OPERATIVI	OBIETTIVI ESECUTIVI
	Stipula di intese, convenzioni con soggetti pubblici e/o privati a supporto della gestione integrata dei rifiuti all'interno dell'ATO.	Predisporre eventuali convenzioni ed accordi tra i Comuni e gli Enti consorziati per favorire il raggiungimento delle percentuali di raccolta differenziata previste per legge o per l'ottenimento di finanziamenti regionali/statali per la realizzazione e/o adeguamento alle normative vigenti di impianti, di Centri di Raccolta Differenziata dei rifiuti solidi urbani e per la realizzazione di nuovi Centri del Riuso, nei territori che ne fossero ancora sprovvisti.	Obiettivo nell'arco del triennio.
Sviluppare gestione e controllo della società CIR33 Servizi S.r.l.. (Missione 09 – Programma 03)	Garantire i servizi prodotti dalla società di supporto all'ente nel perseguimento dei propri fini istituzionali, nelle more dell'attivazione della gestione integrata dei rifiuti.	Rafforzare il controllo sulla partecipazione attraverso procedure atte a garantire idonei flussi informativi ed il monitoraggio periodico degli obiettivi gestionali.	Obiettivo nell'arco del triennio.
		Presidiare il mantenimento o il miglioramento dell'equilibrio economico-finanziario e gestionale della società, attuando, qualora si ritengano necessari, interventi correttivi per ripristinare situazioni di eventuale disequilibrio.	Attività istituzionale.
		Costruire una rete di sinergie con qualificati partner pubblici e privati, in grado di apportare specifici know-how tecnici e gestionali; nonché ricorrere a accordi di collaborazione pubblico-pubblico in merito a attività di interesse comune (partenariato pubblico-pubblico) al fine di ottimizzare mezzi e risorse finanziarie.	Stipulare accordo tra società e ATA, gestire le attività di comune interesse e monitorare i risultati attesi.
Garantire il vincolo di destinazione dell'impiantistica di bacino, quale il perseguimento della finalità pubblica sottesa al finanziamento interamente pubblico degli interventi di realizzazione e riconversione della medesima.	Garantire le attività di investimento in qualità di soggetto finanziatore-proprietario di impianti.	Attività istituzionale.	

PIANO DETTAGLIATO DEGLI OBIETTIVI – ANNO 2017

Il Piano Dettagliato degli Obiettivi (PDO), previsto dall'art. 108 del D.Lgs. n. 267/2000 è il fulcro di una metodologia operativa fondata sulla accurata pianificazione e sulla dettagliata programmazione degli obiettivi. Si tratta di un fondamentale strumento per la gestione operativa, in quanto declina gli obiettivi della attività amministrativa in programmi, attività e indicatori di risultato, assegnandoli al Direttore e, conseguentemente, alla struttura organizzativa.

Di seguito si riportano le schede dettagliate degli obiettivi esecutivi specifici per l'anno 2017, ordinate in base alle Aree coinvolte, che si compongono dei seguenti elementi:

- obiettivo;
- servizi coinvolti;
- scadenza;
- indicatore di risultato (di efficacia, di efficienza, di economicità, di adeguatezza o di qualità);
- macro-azioni necessarie per il raggiungimento dell'obiettivo.

AREA AMMINISTRATIVA

OBIETTIVO 1	Implementazione nuovo protocollo informatico nel Sistema di gestione documentale e fascicolazione anni 2013/2017
SERVIZI COINVOLTI	Servizio Segreteria - Servizio Affari Generali, Legale e contenziosi – Servizio di gestione documentale
SCADENZA	31.12.2017
INDICATORE DI RISULTATO	Piena funzionalità del nuovo protocollo con opportuna formazione a tutti gli operatori autorizzati e creazione del repertorio annuale dei fascicoli.

MACRO-AZIONI NECESSARIE PER IL RAGGIUNGIMENTO DELL'OBIETTIVO

	DESCRIZIONE	SCADENZA	PERSONALE COINVOLTO
a)	Implementazione del nuovo programma di protocollo informatico nel Sistema di Gestione documentale e verifica del corretto funzionamento	28/2/2017	Scaglia Simonetta, Marinelli Loredana
b)	Messa a regime della gestione documentale degli atti repertoriati	31/3/2017	
c)	Fascicolazione dei documenti amministrativi relativi al periodo 2013-2015 (luglio)	31/10/2017	
d)	Fascicolazione dei documenti amministrativi relativi al periodo 2015 (luglio)-31/12/2017	31/12/2017	
e)	Creazione repertorio dei fascicoli attivati	31/12/2017	

OBIETTIVO 2	Sicurezza informatica del Sistema di gestione documentale: applicazione delle linee guida previste dal Documento programmatico della Sicurezza (DPS)
SERVIZI COINVOLTI	Servizio Segreteria - Servizio Affari Generali, Legale e contenziosi – Servizio di gestione documentale - Servizio pianificazione campagne di comunicazione e rapporti con i media – Servizio informatico
SCADENZA	31.12.2017
INDICATORE DI RISULTATO	Completamento del DPS con tutti gli allegati previsti e consegna relazione.

MACRO-AZIONI NECESSARIE PER IL RAGGIUNGIMENTO DELL'OBIETTIVO

	DESCRIZIONE	SCADENZA	PERSONALE COINVOLTO
a)	Verifica degli allegati da redigere a corredo del DPS	31/03/2017	Scaglia Simonetta, Matteo Giantomassi
b)	Messa a regime della fase di verifica delle autorizzazioni agli accessi ai sistemi informatici da parte degli utenti interni	30/04/2017	
c)	Raccolta di tutte le nomine ed autorizzazioni obbligatorie interne ed esterne, a corredo del DPS	31/05/2017	

d)	Implementazione del sistema di backup e di quanto previsto dallo studio di fattibilità tecnica continuità operativa e disaster recovery approvato nel 2016.	31/12/2017	Scaglia Simonetta, Matteo Giantomassi
e)	Redazione degli allegati che andranno a far parte del DPS	31/12/2017	
f)	Relazione al Titolare del Trattamento ed al Responsabile del Trattamento sugli interventi da attuare per garantire la sicurezza informatica dei dati e dei documenti amministrativi dell'Ente	31/12/2017	

OBIETTIVO 3	Sviluppare e promuovere forme di comunicazione sperimentali, capaci di informare e coinvolgere la popolazione tramite l'impiego di applicazioni informatiche innovative
SERVIZI COINVOLTI	Servizio pianificazione campagne di comunicazione e rapporti con i media
SCADENZA	31.12.2017
INDICATORE DI RISULTATO	Avvio del progetto della durata complessiva di tre anni

MACRO-AZIONI NECESSARIE PER IL RAGGIUNGIMENTO DELL'OBIETTIVO			
	DESCRIZIONE	SCADENZA	PERSONALE COINVOLTO
a)	Elaborazione di un piano di comunicazione specifico rispetto all'obiettivo sopra descritto;	31.03.2017	Matteo Giantomassi
b)	Sviluppare strumenti di comunicazione tecnologici e innovativi in grado di relazionarsi con la popolazione e personalizzabili da parte dell'utenza;	30.06.2017	
c)	Sperimentare in alcuni territori, in collaborazione con Amministrazione comunale e Gestore del servizio, gli strumenti sviluppati;	31.10.2017	
d)	Raccogliere dati e informazioni utili al fine di valutare l'efficacia della sperimentazione dei suddetti strumenti	31.12.2017	

AREA AMMINISTRATIVA - TECNICA

OBIETTIVO 1	Adozione del Piano triennale delle azioni positive sulla base di quanto previsto dalla normativa vigente e attuazione.
SERVIZI COINVOLTI	Servizio Segreteria - Servizio Affari Generali, Legale e contenziosi Servizio Direzione Contratti Raccolta Rifiuti
SCADENZA	31.12.2017
INDICATORE DI RISULTATO	Attuazione misure per l'anno di competenza.

MACRO-AZIONI NECESSARIE PER IL RAGGIUNGIMENTO DELL'OBIETTIVO

	DESCRIZIONE	SCADENZA	PERSONALE COINVOLTO
a)	Adozione Piano triennale azioni positive	31.01.2017	Karima Amici, Pieralisi Silvia
b)	Monitoraggio attuazione Piano	30.06.2017	
c)	Monitoraggio attuazione Piano	31.12.2017	

OBIETTIVO 2	Sviluppare le nuove modalità di accesso civico.
SERVIZI COINVOLTI	Servizio Segreteria - Servizio Affari Generali, Legale e contenziosi Servizio Direzione Contratti Raccolta Rifiuti
SCADENZA	31.12.2017
INDICATORE DI RISULTATO	Adottare disciplina interna sulle varie richieste di accesso

MACRO-AZIONI NECESSARIE PER IL RAGGIUNGIMENTO DELL'OBIETTIVO

	DESCRIZIONE	SCADENZA	PERSONALE COINVOLTO
a)	Analisi della normativa vigente a seguito delle modifiche introdotte dal D.Lgs. n. 97/2016	31.03.2017	Marinelli Loredana, Amici Karima, Pieralisi Silvia
b)	Recepire la nuova versione dell'accesso civico semplice e generalizzato e predisporre una disciplina interna sulle diverse tipologie di accesso (semplice, generalizzato e documentale)	30.06.2017	

AREA FINANZIARIA

OBIETTIVO 1	Predisposizione e approvazione bilancio economico-patrimoniale al 31.12.2016 ai sensi del principio contabile applicato concernente la contabilità economico-patrimoniale degli enti in contabilità finanziaria di cui all'allegato n. 4/3 al D.Lgs n. 118/2011.
SERVIZI COINVOLTI	Servizio gestione finanziamenti e controllo gestione - Servizio gestione finanziaria e contabile
SCADENZA	30.04.2017
INDICATORE DI RISULTATO	Approvazione da parte della Direzione e degli organi competenti degli atti istruiti nei tempi prefissati.

MACRO-AZIONI NECESSARIE PER IL RAGGIUNGIMENTO DELL'OBIETTIVO			
	DESCRIZIONE	SCADENZA	PERSONALE COINVOLTO
a)	Analisi della normativa di riferimento e definizione iter procedurale.	15.02.2017	Ilaria Ciannavei Elisa Martarelli
b)	Riclassificazione Conto del patrimonio al 31.12.2015 in Stato patrimoniale al 01.01.2016 e adempimenti connessi.	28.02.2017	
c)	Rivalutazione dei valori del Conto del patrimonio al 31.12.2015 nei valori dello Stato patrimoniale al 01.01.2016 e adempimenti connessi.	28.02.2017	
d)	Predisposizione scritture contabili conseguenti (di apertura dei conti e di rilevazione delle differenze di valutazione).	15.03.2017	
e)	Predisposizione informazioni da inserire nella Relazione sulla gestione allegata al primo rendiconto riguardante il primo esercizio di adozione della contabilità economico-patrimoniale.	15.03.2017	
f)	Tramite l'adozione del Piano dei conti integrato e la matrice di correlazione, procedere al passaggio dalle scritture in contabilità finanziaria alle scritture in contabilità economico patrimoniale.	20.03.2017	
g)	Predisposizione scritture di integrazione, assestamento e rettifica.	31.03.2017	
h)	Predisposizione completa documentazione inerente il bilancio economico-patrimoniale al 31.12.2016 (Stato Patrimoniale, Conto Economico, Nota integrativa e altri allegati).	10.04.2017	
i)	Predisposizione dell'istruttoria per la proposta del Direttore, all'approvazione del Presidente della documentazione di cui sopra.	10.04.2017	
l)	Collaborazione con l'organo di Revisione ed acquisizione parere.	30.04.2017	
m)	Predisposizione dell'istruttoria per la proposta del Presidente all'approvazione dell'Assemblea.	30.04.2017	

OBIETTIVO 2	Espletamento di tutte le procedure necessarie all'affidamento del servizio di tesoreria mediante procedura ad evidenza pubblica.
SERVIZI COINVOLTI	Servizio gestione finanziamenti e controllo gestione - Servizio gestione finanziaria e contabile
SCADENZA	31.05.2017
INDICATORE DI RISULTATO	Approvazione da parte della Direzione e degli organi competenti degli atti istruiti con stipula, nei tempi prefissati, della convenzione per l'espletamento del servizio di tesoreria con il soggetto affidatario risultante dall'efficace espletamento della procedura ad evidenza pubblica.

MACRO-AZIONI NECESSARIE PER IL RAGGIUNGIMENTO DELL'OBIETTIVO			
	DESCRIZIONE	SCADENZA	PERSONALE COINVOLTO
a)	Analisi e studio del D.Lgs. n. 50/2016, recante codice degli appalti, nonché della giurisprudenza ai fini della definizione e della gestione della procedura necessaria per il legittimo affidamento del servizio di tesoreria.	31.05.2017	Ilaria Ciannavei Martarelli Elisa
b)	Aggiornamento schema di Convenzione per l'espletamento del servizio di tesoreria ai sensi dell'art. 210, co. 2 del D.Lgs. n. 267/2000.	31.01.2017	
c)	Predisposizione dell'istruttoria per la proposta del Direttore, all'approvazione dell'Assemblea, dello schema di cui sopra.	31.01.2017	
d)	Elaborazione quesito di natura legale al fine di supportare l'azione dell'Ente.	15.02.2017	
e)	Definizione della natura del servizio da affidare (concessione o appalto), nonché della procedura da seguire ai fini dell'affidamento (utilizzo o meno di strumenti telematici di negoziazione, procedura semplificata o ordinaria, criterio di valutazione, ecc.).	28.02.2017	
f)	Predisposizione documentazione tecnico-amministrativa utile ai fini dello svolgimento della procedura ad evidenza pubblica.	31.03.2017	
g)	Svolgimento della procedura ad evidenza pubblica e affidamento del servizio.	15.05.2017	
h)	Stipula convenzione con soggetto affidatario.	31.05.2017	

AREA TECNICA

OBIETTIVO 1	Coordinamento delle attività condotte dai soggetti esterni all'ATA finalizzato alla realizzazione ed avviamento dell'impianto TMB sito in Corinaldo
SERVIZI COINVOLTI	Servizio pianificazione e progettazione
SCADENZA	31.12.2017
INDICATORE DI RISULTATO	Messa in funzione dell'impiantistica TMB sita in Corinaldo.

MACRO-AZIONI NECESSARIE PER IL RAGGIUNGIMENTO DELL'OBIETTIVO

	DESCRIZIONE	SCADENZA	PERSONALE COINVOLTO
a)	Coordinamento delle attività da condurre per l'ottenimento dell'autorizzazione per la realizzazione e gestione dell'impianto TMB	20.04.2017	Massimo Stella
b)	Supporto al direttore dei lavori ed al collaudatore per la realizzazione ed avviamento dell'impianto TMB sito in Corinaldo	31.12.2017	

OBIETTIVO 2	Realizzare studio di fattibilità per il collocamento nel mercato dei rifiuti raccolti con l'attività di spazzamento stradale e dei rifiuti derivanti da attività di selezione del sopravaglio dei rifiuti non differenziati.
SERVIZI COINVOLTI	Servizio pianificazione e progettazione
SCADENZA	31.12.2017
INDICATORE DI RISULTATO	Effettuazione indagine di mercato e relazione finale al Direttore

MACRO-AZIONI NECESSARIE PER IL RAGGIUNGIMENTO DELL'OBIETTIVO

	DESCRIZIONE	SCADENZA	PERSONALE COINVOLTO
a)	Attivazione di un'apposita indagine di mercato	31/05/2017	Massimo Stella
b)	Presentazione dell'indagine di mercato al Tavolo di concertazione del Piano d'Ambito	31/10/2017	
c)	Relazione finale al Direttore	30/11/2017	

OBIETTIVO 3	Incentivare la pratica del compostaggio domestico ai fini della determinazione del risultato di raccolta differenziata.
SERVIZI COINVOLTI	Servizio Direzione Contratti Raccolta Rifiuti
SCADENZA	31/12/2017
INDICATORE DI RISULTATO	Predisposizione di: <ul style="list-style-type: none"> - lettera circolare da inviare a tutti i Comuni, contenente procedura da adottare e fax simile di provvedimenti da adottare; - piano dei controlli per soddisfare le esigenze minime (ai fini del riconoscimento del beneficio) dei Comuni aderenti e attuazione controlli.

MACRO-AZIONI NECESSARIE PER IL RAGGIUNGIMENTO DELL'OBIETTIVO

	DESCRIZIONE	SCADENZA	PERSONALE COINVOLTO
a)	Predisposizione lettera circolare	31.03.2017	Matteo Finelli, Marco Masi
b)	Predisposizione piano dei controlli	31.03.2017	
c)	Relazione sullo stato di attuazione dei controlli e relativi esiti	31.12.2017	

OBIETTIVO 4	Definizione di standard unico di controllo sui gestori del servizio rifiuti
SERVIZI COINVOLTI	Servizio Direzione Contratti Raccolta Rifiuti
SCADENZA	31/12/2017
INDICATORE DI RISULTATO	Produzione di: <ul style="list-style-type: none"> - Predisposizione protocollo unico di controllo; - Attuazione dei controlli.

MACRO-AZIONI NECESSARIE PER IL RAGGIUNGIMENTO DELL'OBIETTIVO

	DESCRIZIONE	SCADENZA	PERSONALE COINVOLTO
a)	Predisposizione protocollo unico di controllo	30.06.2017	Matteo Finelli, Marco Masi
b)	Relazione sullo stato di attuazione dei controlli e relativi esiti	31.12.2017	

TUTTE LE AREE

OBIETTIVO 1	Attuare le misure previste nel piano triennale prevenzione corruzione e trasparenza per l'Area di competenza.
SERVIZI COINVOLTI	Tutti i Servizi per quanto di competenza.
SCADENZA	31.12.2017
INDICATORE DI RISULTATO	Attuazione delle misure

MACRO-AZIONI NECESSARIE PER IL RAGGIUNGIMENTO DELL'OBIETTIVO

	DESCRIZIONE	SCADENZA	PERSONALE COINVOLTO
a)	Monitoraggio attuazione misure (presentazione relazione)	30.06.2017	Tutto il personale con riferimento all'attuazione delle misure. Responsabili di servizio con riferimento alla relazione
b)	Monitoraggio attuazione misure (presentazione relazione)	31.11.2017	
c)	Relazione consuntiva ANAC	15.12.2017 o scadenza prevista ANAC	

OBIETTIVO 2	Stipulare accordo tra società e ATA, gestire le attività di comune interesse e monitorare i risultati attesi.
SERVIZI COINVOLTI	Tutti i Servizi per quanto di competenza.
SCADENZA	31.12.2017
INDICATORE DI RISULTATO	Stipula accordo, redazione progetto e attuazione dello stesso.

MACRO-AZIONI NECESSARIE PER IL RAGGIUNGIMENTO DELL'OBIETTIVO

	DESCRIZIONE	SCADENZA	PERSONALE COINVOLTO
a)	Stipula accordo	01.02.2017	
b)	Redazione progetto	15.04.2017	
c)	Relazione stato attuazione	31.12.2017	

PIANO ESECUTIVO DI GESTIONE 2017-2019

Ai sensi dell'art. 169 del D.Lgs. n. 267/2000, rubricato "Piano esecutivo di gestione":

"1. La giunta delibera il piano esecutivo di gestione (PEG) entro venti giorni dall'approvazione del bilancio di previsione, in termini di competenza. Con riferimento al primo esercizio il PEG è redatto anche in termini di cassa. Il PEG è riferito ai medesimi esercizi considerati nel bilancio, individua gli obiettivi della gestione ed affida gli stessi, unitamente alle dotazioni necessarie, ai responsabili dei servizi. 2. Nel PEG le entrate sono articolate in titoli, tipologie, categorie, capitoli, ed eventualmente in articoli, secondo il rispettivo oggetto. Le spese sono articolate in missioni, programmi, titoli, macroaggregati, capitoli ed eventualmente in articoli. I capitoli costituiscono le unità elementari ai fini della gestione e della rendicontazione, e sono raccordati al quarto livello del piano dei conti finanziario di cui all'art. 157. ... 3-bis. Il PEG è deliberato in coerenza con il bilancio di previsione e con il documento unico di programmazione. Al PEG è allegato il prospetto concernente la ripartizione delle tipologie in categorie e dei programmi in macroaggregati, secondo lo schema di cui all'allegato n. 8 al decreto legislativo 23 giugno 2011, n. 118, e successive modificazioni. Il piano dettagliato degli obiettivi di cui all'art. 108, comma 1, del presente testo unico e il piano della performance di cui all'art. 10 del decreto legislativo 27 ottobre 2009, n. 150, sono unificati organicamente nel PEG".

Il Piano Esecutivo di Gestione (PEG) 2017-2019 assegna le risorse finanziarie di entrata e di spesa esclusivamente al Direttore per la realizzazione degli obiettivi di ciascun programma e progetto contenuti nella Nota di Aggiornamento al DUP.

Di seguito si riporta il PEG per il triennio 2017-2019 basato sulla struttura del bilancio prevista dal D.Lgs. n. 118/2011 e, come disposto dall'art. 169, co. 3-bis, del D.Lgs. n. 267/2000 sopra richiamato, si allega allo stesso il prospetto concernente la ripartizione delle tipologie in categorie e dei programmi in macroaggregati, secondo lo schema di cui all'All. n. 12 al D.Lgs. n. 118/2011.

Si precisa che la parte delle entrate non riporta:

- il fondo di cassa al 01.01.2017, pari a 1.054.466,09 euro;
- il fondo pluriennale vincolato in entrata, in quanto non collegato ad uno specifico capitolo. Si dà atto che lo stesso risulta pari a 35.500,00 euro per l'anno 2017 e pari a 33.800,00 euro per gli anni 2018 e 2019.

PARTE ENTRATA				
ASSEGNATARIO 01 00 00 00 DIREZIONE - ATA ATO2 Ancona				
Voce	Descrizione Voce	Prev.in.CP 2017 Prev.in.FPV 2017 Prev.inis. CA 2017	Prev.in.CP 2018 Prev.in.FPV 2018	Prev.in.CP 2019 Prev.in.FPV 2019
0201.01.204 (2010102)	CONTRIBUTI E TRASFERIMENTI CORRENTI DALLA PROVINCIA	0,00 0,00 0,00	0,00 0,00	0,00 0,00
0201.01.201 (2010102)	TRASFERIMENTI CORRENTI DA COMUNI	1.382.000,00 0,00 1.790.177,36	1.382.000,00 0,00	1.382.000,00 0,00
0201.01.202 (2010102)	TRASFERIMENTI CORRENTI DA COMUNI PER SERVIZI E PROGETTI SPECIFICI	11.502.500,00 0,00 14.056.886,51	11.500.000,00 0,00	11.500.000,00 0,00
0201.01.203 (2010102)	TRASFERIMENTI CORRENTI DA CAMERE DI COMMERCIO	0,00 0,00 0,00	0,00 0,00	0,00 0,00
0201.01.205 (2010102)	TRASFERIMENTI CORRENTI DA CONSORZI DI ENTI LOCALI	0,00 0,00 12.574,00	0,00 0,00	0,00 0,00
0201.03.201 (2010302)	ALTRI TRASFERIMENTI CORRENTI DA ALTRE IMPRESE	87.000,00 0,00 130.220,20	87.000,00 0,00	87.000,00 0,00
0301.03.201 (2010302)	FITTI, NOLEGGI E LOCAZIONI	1.200,00 0,00 1.200,00	1.200,00 0,00	1.200,00 0,00
0302.03.101 (2020301)	PROVENTI DA MULTE, AMMENDE, SANZIONI E OBLAZIONI A CARICO DELLE IMPRESE	120.000,00 0,00 121.028,58	20.000,00 0,00	20.000,00 0,00
0303.03.301 (2030303)	INTERESSI ATTIVI DA CONTI DELLA TESORERIA DELLO STATO O DI ALTRE AMMINISTRAZ	50,00 0,00 50,00	50,00 0,00	50,00 0,00
0303.03.401 (2030304)	INTERESSI ATTIVI DA DEPOSITI BANCARI O POSTALI	0,00 0,00 0,00	0,00 0,00	0,00 0,00

PARTE ENTRATA				
ASSEGNATARIO 01 00 00 00 DIREZIONE - ATA ATO2 Ancona				
Voce	Descrizione Voce	Prev.in.CP 2017 Prev.in.FPV 2017 Prev.inis. CA 2017	Prev.in.CP 2018 Prev.in.FPV 2018	Prev.in.CP 2019 Prev.in.FPV 2019
0305.02.201 (3050202)	ENTRATE DA RIMBORSI DI IVA A CREDITO	53.875,00 0,00 53.875,00	0,00 0,00	0,00 0,00
0305.02.202 (3050202)	ENTRATE DA RIMBORSI DI IMPOSTE DIRETTE	0,00 0,00 29.364,00	0,00 0,00	0,00 0,00
0305.99.991 (3059999)	ALTRE ENTRATE CORRENTI N.A.C.	13.000,00 0,00 15.776,62	13.000,00 0,00	13.000,00 0,00
0402.01.201 (4020102)	CONTRIBUTI AGLI INVESTIMENTI DA AMMINISTRASIONI LOCALI	3.915.400,01 0,00 6.437.253,77	0,00 0,00	0,00 0,00
0402.03.101 (4020301)	TRASFERIMENTI DI CAPITALE DA IMPRESE CONTROLLATE	229.752,28 0,00 412.055,30	0,00 0,00	0,00 0,00
0403.00.001 (4030002)	TRASFERIMENTI DI CAPITALE DAI CONSORZI OBBLIGATORI DI CUI ALLA L.R. MARCHE	0,00 0,00 0,00	0,00 0,00	0,00 0,00
0403.12.101 (4031201)	ALTRI TRASFERIMENTI IN CONTO CAPITALE DA IMPRESE CONTROLLATE	0,00 0,00 0,00	590.000,00 0,00	590.000,00 0,00
0602.01.001 (6020104)	Finanziamenti a breve termine	0,00 0,00 0,00	0,00 0,00	0,00 0,00
0701.01.101 (7010101)	ANTICIPAZIONE DA ISTITUTO TESORIERE/CASSIERE	13.067.391,72 0,00 13.067.391,72	5.522.714,03 0,00	0,00 0,00
0901.01.201 (9010102)	RITENUTE PER SCISSIONE CONTABILE IVA	1.500.000,00 0,00 1.500.000,00	1.500.000,00 0,00	1.500.000,00 0,00

PARTE ENTRATA				
ASSEGNATARIO 01 00 00 00 DIREZIONE - ATA ATO2 Ancona				
Voce	Descrizione Voce	Prev.in.CP 2017 Prev.in.FPV 2017 Prev.inis. CA 2017	Prev.in.CP 2018 Prev.in.FPV 2018	Prev.in.CP 2019 Prev.in.FPV 2019
0901.02.101 (9010201)	RITENUTE ERARIALI SU REDDITI DA LAVORO DIPENDENTE PER CONTO TERZI	300.000,00 0,00 300.000,00	300.000,00 0,00	300.000,00 0,00
0901.02.201 (9010202)	RITENUTE PREVIDENZIALI E ASSISTENZIALI SU REDDITI DA LAVORO DIPENDENTE PER	100.000,00 0,00 100.000,00	100.000,00 0,00	100.000,00 0,00
0901.02.991 (9010299)	ALTRE RITENUTE AL PERSONALE DIPENDENTE PER CONTO DI TERZI	15.000,00 0,00 15.000,00	15.000,00 0,00	15.000,00 0,00
0901.03.101 (9010301)	RITENUTE ERARIALI SU REDDITI DA LAVORO AUTONOMO PER CONTO TERZI	200.000,00 0,00 200.000,00	200.000,00 0,00	200.000,00 0,00
0901.03.201 (9010302)	RITENUTE PREVIDENZIALI E ASSISTENZIALI SU REDDITI DA LAVORO AUTONOMO PER CO	15.000,00 0,00 15.000,00	15.000,00 0,00	15.000,00 0,00
0901.99.301 (9019903)	RIMBORSO DI ANTICIPAZIONE DI FONDI PER IL SERVIZIO ECONOMATO	10.000,00 0,00 10.000,00	10.000,00 0,00	10.000,00 0,00
0901.99.601 (9019906)	DESTINAZIONE INCASSI VINCOLATI A SPESE CORRENTI AI SENSI DELL'ART. 195 DEL	300.000,00 0,00 300.000,00	300.000,00 0,00	300.000,00 0,00
0901.99.602 (9019906)	REINTEGRO INCASSI VINCOLATI AI SENSI DELL'ART. 195 DEL TUEL	300.000,00 0,00 300.000,00	300.000,00 0,00	300.000,00 0,00
0901.99.991 (9019999)	ALTRE ENTRATE PER PARTITE DI GIRO DIVERSE	0,00 0,00 0,00	0,00 0,00	0,00 0,00
0902.04.101 (9020401)	COSTITUZIONE DI DEPOSITI CAUZIONALI DA PARTE DI TERZI	20.000,00 0,00 20.000,00	20.000,00 0,00	20.000,00 0,00

PARTE ENTRATA				
ASSEGNATARIO 01 00 00 00 DIREZIONE - ATA ATO2 Ancona				
Voce	Descrizione Voce	Prev.in.CP 2017 Prev.in.FPV 2017 Prev.inis. CA 2017	Prev.in.CP 2018 Prev.in.FPV 2018	Prev.in.CP 2019 Prev.in.FPV 2019
0902.04.201 (9020402)	RESTITUZIONE DEPOSITI CAUZIONALI O CONTRATTUALI COSTITUITI DALL'ENTE PRESSO	50.000,00 0,00 59.028,30	50.000,00 0,00	50.000,00 0,00
TOTALE ASSEGNATARIO		32.582.169,01 0,00 38.946.881,36	21.925.964,03 0,00	16.403.250,00 0,00

PARTE SPESA				
ASSEGNATARIO 01 00 00 00 DIREZIONE - ATA ATO2 Ancona				
Voce	Descrizione Voce	Prev.in.CP 2017 Prev.in.FPV 2017 Prev.inis. CA 2017	Prev.in.CP 2018 Prev.in.FPV 2018	Prev.in.CP 2019 Prev.in.FPV 2019
0101.01.301 (0101109)	COMPENSI AGLI ORGANI ISTITUZIONALI DI REVISIONE, DI CONTROLLO ED ALTRI INCA ISTITUZIONALI	20.500,00 0,00 27.489,75	19.500,00 0,00	19.500,00 0,00
0101.01.001 (0101110)	PREMI DI ASSICURAZIONE PER RESPONSABILITA' CIVILE VERSO TERZI	0,00 0,00 0,00	0,00 0,00	0,00 0,00
0102.01.101 (0102101)	VOCI STIPENDIALI CORRISPOSTE AL PERSONALE A TEMPO INDETERMINATO	120.000,00 0,00 120.000,00	120.000,00 0,00	120.000,00 0,00
0102.01.102 (0102101)	VOCI STIPENDIALI CORRISPOSTE AL PERSONALE A TEMPO DETERMINATO	79.000,00 0,00 79.000,00	79.000,00 0,00	79.000,00 0,00
0102.01.103 (0102101)	CONTRIBUTI OBBLIGATORI PER IL PERSONALE	51.500,00 0,00 51.500,00	51.500,00 0,00	51.500,00 0,00
0102.01.104 (0102101)	CONTRIBUTI PER INDENNITA' DI FINE RAPPORTO	10.000,00 0,00 10.000,00	10.000,00 0,00	10.000,00 0,00
0102.01.201 (0102102)	IMPOSTA REGIONALE SULLE ATTIVITA' PRODUTTIVE (IRAP)	19.100,00 0,00 19.100,00	19.100,00 0,00	19.100,00 0,00
0102.01.302 (0102109)	VESTIARIO	0,00 0,00 0,00	0,00 0,00	0,00 0,00
0102.01.303 (0102109)	STAMPATI SPECIALISTICI	2.000,00 0,00 2.000,00	1.000,00 0,00	1.000,00 0,00
0102.01.304 (0102109)	ALTRI BENI E MATERIALI DI CONSUMO N.A.C.	500,00 0,00 500,00	500,00 0,00	500,00 0,00

PARTE SPESA				
ASSEGNATARIO 01 00 00 00 DIREZIONE - ATA ATO2 Ancona				
Voce	Descrizione Voce	Prev.in.CP 2017 Prev.in.FPV 2017 Prev.inis. CA 2017	Prev.in.CP 2018 Prev.in.FPV 2018	Prev.in.CP 2019 Prev.in.FPV 2019
0102.01.305 (0102109)	ORGANIZZAZIONE MANIFESTAZIONI E CONVEGNI	2.300,00 0,00 2.300,00	2.300,00 0,00	2.300,00 0,00
0102.01.306 (0102109)	ALTRE PRESTAZIONI PROFESSIONALI E SPECIALISTICHE N.A.C.	180.000,00 0,00 278.637,83	190.430,00 0,00	195.430,00 0,00
0102.01.301 (0102109)	ACQUISTO DI SERVIZI DA AGENZIE DI LAVORO INTERINALE	0,00 0,00 0,00	0,00 0,00	0,00 0,00
0102.01.307 (0102109)	ALTRE FORME DI LAVORO FLESSIBILE N.A.C.	1.600,00 0,00 2.125,00	0,00 0,00	0,00 0,00
0102.01.308 (0102109)	ALTRE FORME DI LAVORO FLESSIBILE N.A.C. - IRAP	600,00 0,00 644,63	500,00 0,00	500,00 0,00
0103.01.101 (0103101)	VOCI STIPENDIALI CORRISPOSTE AL PERSONALE A TEMPO INDETERMINATO	27.500,00 0,00 27.500,00	27.500,00 0,00	27.500,00 0,00
0103.01.104 (0103101)	VOCI STIPENDIALI CORRISPOSTE AL PERSONALE A TEMPO DETERMINATO	22.000,00 0,00 22.000,00	22.000,00 0,00	22.000,00 0,00
0103.01.102 (0103101)	CONTRIBUTI OBBLIGATORI PER IL PERSONALE	13.000,00 0,00 13.000,00	13.000,00 0,00	13.000,00 0,00
0103.01.103 (0103101)	CONTRIBUTI PER INDENNITA' DI FINE RAPPORTO	2.500,00 0,00 2.500,00	2.500,00 0,00	2.500,00 0,00
0103.01.201 (0103102)	IMPOSTA REGIONALE SULLE ATTIVITA' PRODUTTIVE (IRAP)	4.500,00 0,00 4.500,00	4.500,00 0,00	4.500,00 0,00

PARTE SPESA				
ASSEGNATARIO 01 00 00 00 DIREZIONE - ATA ATO2 Ancona				
Voce	Descrizione Voce	Prev.in.CP 2017 Prev.in.FPV 2017 Prev.inis. CA 2017	Prev.in.CP 2018 Prev.in.FPV 2018	Prev.in.CP 2019 Prev.in.FPV 2019
0103.01.202 (0103102)	IMPOSTA DI REGISTRO E DI BOLLO	500,00 0,00 500,00	500,00 0,00	500,00 0,00
0103.01.204 (0103102)	IMPOSTA COMUNALE SULLA PUBBLICITA' E DIRITTO SULLE PUBBLICHE AFFISSIONI	250,00 0,00 500,00	250,00 0,00	250,00 0,00
0103.01.203 (0103102)	TASSA E/O TARIFFA SMALTIMENTO RIFIUTI SOLIDI URBANI	2.000,00 0,00 2.000,00	2.000,00 0,00	2.000,00 0,00
0103.01.205 (0103102)	IMPOSTE, TASSE E PROVENTI ASSIMILATI A CARICO DELL'ENTE N.A.C.	250,00 0,00 500,00	250,00 0,00	250,00 0,00
0103.01.301 (0103102)	GIORNALI E RIVISTE	1.500,00 0,00 2.250,00	2.000,00 0,00	2.000,00 0,00
0103.01.302 (0103102)	PUBBLICAZIONI	0,00 0,00 0,00	0,00 0,00	0,00 0,00
0103.01.303 (0103102)	CARTA, CANCELLERIA E STAMPATI	2.300,00 0,00 3.156,66	2.300,00 0,00	2.300,00 0,00
0103.01.328 (0103102)	CARBURANTI, COMBUSTIBILI E LUBRIFICANTI	3.000,00 0,00 3.000,00	5.000,00 0,00	5.000,00 0,00
0103.01.304 (0103102)	VESTIARIO	0,00 0,00 0,00	0,00 0,00	0,00 0,00
0103.01.305 (0103102)	ALTRI BENI E MATERIALI DI CONSUMO N.A.C.	1.500,00 0,00 2.996,97	2.500,00 0,00	2.500,00 0,00

PARTE SPESA				
ASSEGNATARIO 01 00 00 00 DIREZIONE - ATA ATO2 Ancona				
Voce	Descrizione Voce	Prev.in.CP 2017 Prev.in.FPV 2017 Prev.inis. CA 2017	Prev.in.CP 2018 Prev.in.FPV 2018	Prev.in.CP 2019 Prev.in.FPV 2019
0103.01.322 (0103102)	ALTRE SPESE DI RAPPRESENTANZA, RELAZIONI PUBBLICHE, CONVEGNI E MOSTRE, PUBBLICITÀ	250,00 0,00 497,96	250,00 0,00	250,00 0,00
0103.01.306 (0103102)	TELEFONIA FISSA	5.000,00 0,00 6.312,31	7.000,00 0,00	7.000,00 0,00
0103.01.307 (0103102)	TELEFONIA MOBILE	3.500,00 0,00 4.406,61	4.500,00 0,00	4.500,00 0,00
0103.01.308 (0103102)	ACCESSO A BANCHE DATI E A PUBBLICAZIONI ON LINE	2.500,00 0,00 2.500,00	2.500,00 0,00	2.500,00 0,00
0103.01.309 (0103102)	ENERGIA ELETTRICA	5.000,00 0,00 10.657,14	5.000,00 0,00	5.000,00 0,00
0103.01.310 (0103102)	ACQUA	800,00 0,00 1.294,68	800,00 0,00	800,00 0,00
0103.01.311 (0103102)	GAS	0,00 0,00 0,00	0,00 0,00	0,00 0,00
0103.01.312 (0103102)	UTENZE E CANONI PER ALTRI SERVIZI N.A.C.	15.000,00 0,00 15.909,00	13.000,00 0,00	13.000,00 0,00
0103.01.327 (0103102)	NOLEGGIO DI MEZZI DI TRASPORTO	9.500,00 0,00 10.269,75	7.000,00 0,00	7.000,00 0,00
0103.01.329 (0103102)	NOLEGGI DI HARDWARE	2.500,00 0,00 2.500,00	4.500,00 0,00	4.500,00 0,00

PARTE SPESA				
ASSEGNATARIO 01 00 00 00 DIREZIONE - ATA ATO2 Ancona				
Voce	Descrizione Voce	Prev.in.CP 2017 Prev.in.FPV 2017 Prev.inis. CA 2017	Prev.in.CP 2018 Prev.in.FPV 2018	Prev.in.CP 2019 Prev.in.FPV 2019
0103.01.325 (0103109)	ALTRE SPESE SOSTENUTE PER UTILIZZO DI BENI DI TERZI N.A.C.	1.000,00 0,00 1.000,00	1.000,00 0,00	1.000,00 0,00
0103.01.313 (0103109)	INCARICHI LIBERO PROFESSIONALI DI STUDI, RICERCA E CONSULENZA	6.000,00 0,00 11.075,20	0,00 0,00	0,00 0,00
0103.01.314 (0103109)	ALTRE PRESTAZIONI PROFESSIONALI E SPECIALISTICHE N.A.C.	25.000,00 0,00 38.129,56	40.000,00 0,00	40.000,00 0,00
0103.01.324 (0103109)	ALTRE FORME DI LAVORO FLESSIBILE N.A.C.	0,00 0,00 1.569,80	2.100,00 0,00	2.100,00 0,00
0103.01.326 (0103109)	ALTRE FORME DI LAVORO FLESSIBILE N.A.C. - IRAP	0,00 0,00 129,62	300,00 0,00	300,00 0,00
0103.01.315 (0103109)	SERVIZI DI PULIZIA E LAVANDERIA	8.000,00 0,00 9.025,25	9.000,00 0,00	9.000,00 0,00
0103.01.316 (0103109)	TRASPORTI, TRASLOCHI E FACCHINAGGIO	0,00 0,00 0,00	0,00 0,00	0,00 0,00
0103.01.317 (0103109)	ALTRI SERVIZI AUSILIARI N.A.C.	4.500,00 0,00 5.530,18	4.500,00 0,00	4.500,00 0,00
0103.01.318 (0103109)	SPESE POSTALI	750,00 0,00 1.348,30	750,00 0,00	750,00 0,00
0103.01.319 (0103109)	SPESE NOTARILI	0,00 0,00 0,00	0,00 0,00	0,00 0,00

PARTE SPESA				
ASSEGNATARIO 01 00 00 00 DIREZIONE - ATA ATO2 Ancona				
Voce	Descrizione Voce	Prev.in.CP 2017 Prev.in.FPV 2017 Prev.inis. CA 2017	Prev.in.CP 2018 Prev.in.FPV 2018	Prev.in.CP 2019 Prev.in.FPV 2019
0103.01.323 (0103109)	ONERI PER SERVIZIO DI TESORERIA	4.000,00 0,00 4.000,00	4.000,00 0,00	4.000,00 0,00
0103.01.320 (0103109)	QUOTE DI ASSOCIAZIONI	500,00 0,00 500,00	500,00 0,00	500,00 0,00
0103.01.321 (0103109)	ALTRI SERVIZI DIVERSI N.A.C.	4.000,00 0,00 7.416,00	4.000,00 0,00	4.000,00 0,00
0103.01.701 (0103107)	INTERESSI PASSIVI SU ANTICIPAZIONI DI TESORERIA DEGLI ISTITUTI TESORIERI/CA	34.000,00 0,00 34.000,00	5.000,00 0,00	0,00 0,00
0103.01.901 (0103109)	RIMBORSI PER SPESE DI PERSONALE (COMANDO, DISTACCO, FUORI RUOLO, CONVENZION	0,00 0,00 0,00	0,00 0,00	0,00 0,00
0103.02.203 (0103202)	MOBILI E MACCHINE D'UFFICIO	0,00 0,00 0,00	0,00 0,00	0,00 0,00
0103.02.204 (0103202)	ATTREZZATURE N.A.C.	0,00 0,00 0,00	0,00 0,00	0,00 0,00
0105.01.302 (0105109)	LOCAZIONE DI BENI IMMOBILI AD USO UFFICI	35.000,00 0,00 35.349,45	35.000,00 0,00	35.000,00 0,00
0105.01.303 (0105109)	LOCAZIONE DI BENI IMMOBILI PER ORGANIZZAZIONE MANIFESTAZIONI E CONVEGNI	1.000,00 0,00 1.302,56	1.000,00 0,00	1.000,00 0,00
0105.01.301 (0105109)	MANUTENZIONE ORDINARIA E RIPARAZIONI DI IMPIANTI E MACCHINARI	2.000,00 0,00 2.488,00	2.000,00 0,00	2.000,00 0,00

PARTE SPESA				
ASSEGNATARIO 01 00 00 00 DIREZIONE - ATA ATO2 Ancona				
Voce	Descrizione Voce	Prev.in.CP 2017 Prev.in.FPV 2017 Prev.inis. CA 2017	Prev.in.CP 2018 Prev.in.FPV 2018	Prev.in.CP 2019 Prev.in.FPV 2019
0105.01.001 (0105110)	PREMI DI ASSICURAZIONE SU BENI IMMOBILI	1.250,00 0,00 1.251,88	2.250,00 0,00	2.250,00 0,00
0108.01.305 (0108109)	LICENZE D'USO PER SOFTWARE	10.000,00 0,00 10.000,00	12.500,00 0,00	12.500,00 0,00
0108.01.301 (0108109)	MANUTENZIONE ORDINARIA E RIPARAZIONI DI MACCHINE PER UFFICIO	6.000,00 0,00 7.245,02	6.000,00 0,00	6.000,00 0,00
0108.01.302 (0108109)	GESTIONE E MANUTENZIONI APPLICAZIONI	6.000,00 0,00 6.000,00	9.000,00 0,00	9.000,00 0,00
0108.01.303 (0108109)	ASSISTENZA ALL'UTENTE E FORMAZIONE	2.500,00 0,00 6.355,20	2.500,00 0,00	2.500,00 0,00
0108.01.304 (0108109)	SERVIZI DI GESTIONE DOCUMENTALE	4.500,00 0,00 4.645,82	6.500,00 0,00	6.500,00 0,00
0108.02.203 (0108202)	SERVER	5.000,00 0,00 5.000,00	0,00 0,00	0,00 0,00
0108.02.201 (0108202)	POSTAZIONI DI LAVORO	1.000,00 0,00 1.000,00	4.000,00 0,00	4.000,00 0,00
0108.02.204 (0108202)	PERIFERICHE	1.500,00 0,00 1.500,00	0,00 0,00	0,00 0,00
0108.02.205 (0108202)	APPARETI DI TELECOMUNICAZIONI	1.000,00 0,00 1.000,00	0,00 0,00	0,00 0,00

PARTE SPESA				
ASSEGNATARIO 01 00 00 00 DIREZIONE - ATA ATO2 Ancona				
Voce	Descrizione Voce	Prev.in.CP 2017 Prev.in.FPV 2017 Prev.inis. CA 2017	Prev.in.CP 2018 Prev.in.FPV 2018	Prev.in.CP 2019 Prev.in.FPV 2019
0108.02.202 (0108202)	SVILUPPO SOFTWARE E MANUTENZIONE EVOLUTIVA	4.500,00 0,00 10.367,00	0,00 0,00	0,00 0,00
0110.01.102 (0110101)	STRAORDINARIO PER IL PERSONALE A TEMPO INDETERMINATO	13.450,00 0,00 19.503,93	13.450,00 0,00	13.450,00 0,00
0110.01.103 (0110101)	INDENNITA' ED ALTRI COMPENSI, ESCLUSI I RIMBORSI SPESA PER MISSIONE, CORRIS PERSONALE A TEMPO INDETERMINATO	37.000,00 17.500,00 49.954,07	33.500,00 17.500,00	33.500,00 17.500,00
0110.01.104 (0110101)	STRAORDINARIO PER IL PERSONALE A TEMPO DETERMINATO	2.650,00 0,00 3.506,12	2.650,00 0,00	2.650,00 0,00
0110.01.105 (0110101)	INDENNITA' ED ALTRI COMPENSI, ESCLUSI I RIMBORSI SPESA DOCUMENTATI PER MISS CORRISPOSTI AL PERSONALE A TEMPO DETERMINATO	11.500,00 7.500,00 13.167,00	10.000,00 7.500,00	10.000,00 7.500,00
0110.01.107 (0110101)	CONTRIBUTI PER ASILI NIDO E STRUTTURE SPORTIVE, RICREATIVE O DI VACANZA A D LAVORATORI DIPENDENTI	1.600,00 0,00 5.884,18	4.300,00 0,00	4.300,00 0,00
0110.01.108 (0110101)	SUONI PASTO	7.330,00 0,00 7.330,00	9.500,00 0,00	9.500,00 0,00
0110.01.101 (0110101)	CONTRIBUTI OBBLIGATORI PER IL PERSONALE	15.200,00 6.400,00 21.200,00	15.200,00 6.400,00	15.200,00 6.400,00
0110.01.106 (0110101)	ASSEGNI FAMILIARI	6.500,00 0,00 6.500,00	6.500,00 0,00	6.500,00 0,00
0110.01.201 (0110102)	IMPOSTA REGIONALE SULLE ATTIVITA' PRODUTTIVE (IRAP)	5.600,00 2.400,00 8.600,00	5.900,00 2.400,00	5.900,00 2.400,00

PARTE SPESA				
ASSEGNATARIO 01 00 00 00 DIREZIONE - ATA ATO2 Ancona				
Voce	Descrizione Voce	Prev.in.CP 2017 Prev.in.FPV 2017 Prev.inis. CA 2017	Prev.in.CP 2018 Prev.in.FPV 2018	Prev.in.CP 2019 Prev.in.FPV 2019
0110.01.301 (0110109)	INDENNITA' DI MISSIONE E DI TRASFERTA	4.000,00 0,00 4.219,29	4.000,00 0,00	4.000,00 0,00
0110.01.302 (0110109)	ACQUISTO DI SERVIZI PER FORMAZIONE SPECIALISTICA	3.750,00 0,00 3.750,00	2.900,00 0,00	2.900,00 0,00
0110.01.305 (0110109)	ACQUISTO DI SERVIZI PER ADDESTRAMENTO DEL PERSONALE AI SENSI DELLA LEGGE 62	0,00 0,00 2.424,49	0,00 0,00	0,00 0,00
0110.01.303 (0110109)	SPESA PER ACCERTAMENTI SANITARI RESI NECESSARI DALL'ATTIVITA' LAVORATIVA	1.000,00 0,00 2.100,67	1.000,00 0,00	1.000,00 0,00
0110.01.304 (0110109)	ALTRI ACQUISTI DI SERVIZI SANITARI N.AC.	120,00 0,00 120,00	120,00 0,00	120,00 0,00
0110.01.001 (0110110)	PREMI DI ASSICURAZIONE PER RESPONSABILITA' CIVILE VERSO TERZI	6.000,00 0,00 6.170,24	9.000,00 0,00	9.000,00 0,00
0110.01.002 (0110110)	ALTRI PREMI DI ASSICURAZIONE CONTRO I DANNI	2.400,00 0,00 2.700,00	4.400,00 0,00	4.400,00 0,00
0111.01.306 (0111109)	PUBBLICAZIONI	3.000,00 0,00 3.000,00	0,00 0,00	0,00 0,00
0111.01.302 (0111109)	PATROCINIO LEGALE	15.000,00 0,00 77.480,98	52.000,00 0,00	52.000,00 0,00
0111.01.305 (0111109)	ALTRE PRESTAZIONI PROFESSIONALI E SPECIALISTICHE N.A.C.	5.500,00 0,00 5.500,00	15.000,00 0,00	15.000,00 0,00

PARTE SPESA				
ASSEGNATARIO 01 00 00 00 DIREZIONE - ATA ATO2 Ancona				
Voce	Descrizione Voce	Prev.in.CP 2017 Prev.in.FPV 2017 Prev.inis. CA 2017	Prev.in.CP 2018 Prev.in.FPV 2018	Prev.in.CP 2019 Prev.in.FPV 2019
0111.01.303 (0111109)	FRUBBLICAZIONE BANDI DI GARA	5.000,00 0,00 5.000,00	5.000,00 0,00	5.000,00 0,00
0111.01.304 (0111109)	ALTRE SPESE PER SERVIZI AMMINISTRATIVI	10.000,00 0,00 11.025,00	4.750,00 0,00	4.750,00 0,00
0111.01.301 (0111109)	ALTRE SPESE LEGALI	0,00 0,00 695,40	7.000,00 0,00	7.000,00 0,00
0111.01.401 (0111104)	TRASFERIMENTI CORRENTI A COMUNI	120.000,00 0,00 137.855,40	20.000,00 0,00	20.000,00 0,00
0903.01.101 (0903101)	VOCI STIPENDIALI CORRISPOSTE AL PERSONALE A TEMPO INDETERMINATO	159.000,00 0,00 159.000,00	159.000,00 0,00	159.000,00 0,00
0903.01.102 (0903101)	VOCI STIPENDIALI CORRISPOSTE AL PERSONALE A TEMPO DETERMINATO	0,00 0,00 0,00	0,00 0,00	0,00 0,00
0903.01.103 (0903101)	CONTRIBUTI OBBLIGATORI PER IL PERSONALE	38.000,00 0,00 38.000,00	38.000,00 0,00	38.000,00 0,00
0903.01.104 (0903101)	CONTRIBUTI PER INDENNITA' DI FINE RAPPORTO	7.800,00 0,00 7.800,00	7.800,00 0,00	7.800,00 0,00
0903.01.201 (0903102)	IMPOSTA REGIONALE SULLE ATTIVITA' PRODUTTIVE (IRAP)	19.400,00 0,00 19.400,00	20.000,00 0,00	20.000,00 0,00
0903.01.311 (0903109)	ALTRI BENI E MATERIALI DI CONSUMO N.A.C.	0,00 0,00 10.700,00	0,00 0,00	0,00 0,00

PARTE SPESA				
ASSEGNATARIO 01 00 00 00 DIREZIONE - ATA ATO2 Ancona				
Voce	Descrizione Voce	Prev.in.CP 2017 Prev.in.FPV 2017 Prev.inis. CA 2017	Prev.in.CP 2018 Prev.in.FPV 2018	Prev.in.CP 2019 Prev.in.FPV 2019
0903.01.305 (0903102)	INCARICHI LIBERO PROFESSIONALI DI STUDI, RICERCA E CONSULENZA	17.000,00 0,00 47.000,00	20.000,00 0,00	20.000,00 0,00
0903.01.310 (0903102)	ALTRE PRESTAZIONI PROFESSIONALI E SPECIALISTICHE N.A.C.	15.000,00 0,00 15.000,00	22.000,00 0,00	22.000,00 0,00
0903.01.301 (0903102)	ACQUISTO DI SERVIZI DA AGENZIE DI LAVORO INTERINALE	69.000,00 0,00 94.332,91	72.000,00 0,00	72.000,00 0,00
0903.01.302 (0903102)	COLABORAZIONI COORDINATE E A PROGETTO	0,00 0,00 50,00	0,00 0,00	0,00 0,00
0903.01.304 (0903102)	COLLABORAZIONI COORDINATE E A PROGETTO - ONERI PREVIDENZIALI E ASSISTENZIAL	0,00 0,00 0,00	0,00 0,00	0,00 0,00
0903.01.306 (0903102)	COLLABORAZIONI COORDINATE E A PROGETTO - IRAP	0,00 0,00 0,00	0,00 0,00	0,00 0,00
0903.01.303 (0903102)	ALTRE FORME DI LAVORO FLESSIBILE N.A.C.	4.200,00 0,00 4.200,00	2.100,00 0,00	2.100,00 0,00
0903.01.307 (0903102)	ALTRE FORME DI LAVORO FLESSIBILE N.A.C. - IRAP	500,00 0,00 500,00	500,00 0,00	500,00 0,00
0903.01.308 (0903102)	CONTRATTI DI SERVIZIO PER LA RACCOLTA RIFIUTI	10.000.000,00 0,00 12.235.431,40	10.000.000,00 0,00	10.000.000,00 0,00
0903.01.309 (0903102)	CONTRATTI DI SERVIZIO PER IL CONFERIMENTO IN DISCARICA DEI RIFIUTI	1.500.000,00 0,00 1.849.787,93	1.500.000,00 0,00	1.500.000,00 0,00

PARTE SPESA				
ASSEGNATARIO 01 00 00 00 DIREZIONE - ATA ATO2 Ancona				
Voce	Descrizione Voce	Prev.in.CP 2017 Prev.in.FPV 2017 Prev.inis. CA 2017	Prev.in.CP 2018 Prev.in.FPV 2018	Prev.in.CP 2019 Prev.in.FPV 2019
0903.01.401 (0903104)	TRASFERIMENTI CORRENTI A IMPRESE CONTROLLATE	160.000,00 0,00 160.000,00	80.000,00 0,00	80.000,00 0,00
0903.02.201 (0903202)	SPESE DI INVESTIMENTO PER BENI IMMATERIALI N.A.C.	2.545.152,29 0,00 6.212.989,50	0,00 0,00	0,00 0,00
0903.02.301 (0903203)	CONTIBUTI AGLI INVESTIMENTI A COMUNI	0,00 0,00 469.614,59	0,00 0,00	0,00 0,00
0903.03.101 (0903301)	ACQUISIZIONI DI PARTECIPAZIONI E CONFERIMENTI DI CAPITALE IN IMPRESE CONTRO	0,00 0,00 0,00	590.000,00 0,00	590.000,00 0,00
2001.01.001 (2001110)	FONDO DI RISERVA	60.000,00 0,00 33.412,95	60.000,00 0,00	60.000,00 0,00
2002.01.001 (2002110)	FONDO CREDITI DI DUBBIA E DIFFICILE ESAGIONE DI PARTE CORRENTE	0,00 0,00 0,00	0,00 0,00	0,00 0,00
2003.01.001 (2003110)	ALTRI FONDI N.A.C.	53.875,00 0,00 0,00	0,00 0,00	0,00 0,00
0103.42.001 (5002402)	RIMBORSO DI FINANZIAMENTI A BREVE TERMINE	0,00 0,00 0,00	0,00 0,00	0,00 0,00
6001.05.101 (6001501)	CHIUSURA ANTICIPAZIONI RICEVUTE DA ISTITUTO TESORIERE/CASSIERE	13.067.391,72 0,00 13.067.391,72	5.522.714,03 0,00	0,00 0,00
9901.07.108 (9901701)	VERSAMENTO RITENUTE PER SCISSIONE CONTABILE IVA	1.500.000,00 0,00 1.529.179,15	1.500.000,00 0,00	1.500.000,00 0,00

PARTE SPESA				
ASSEGNATARIO 01 00 00 00 DIREZIONE - ATA ATO2 Ancona				
Voce	Descrizione Voce	Prev.in.CP 2017 Prev.in.FPV 2017 Prev.inis. CA 2017	Prev.in.CP 2018 Prev.in.FPV 2018	Prev.in.CP 2019 Prev.in.FPV 2019
9901.07.103 (9901701)	VERSAMENTI DI RITENUTE ERARIALI SU REDDITI DA LAVORO DIPENDENTE RISCOSSO PE	300.000,00 0,00 300.000,00	300.000,00 0,00	300.000,00 0,00
9901.07.101 (9901701)	VERSAMENTI DI RITENUTE PREVIDENZIALI E ASSISTENZIALI SU REDDITI DA LAVORO D RISCOSSO PER CONTO TERZI	100.000,00 0,00 100.006,81	100.000,00 0,00	100.000,00 0,00
9901.07.107 (9901701)	ALTRI VERSAMENTI DI RITENUTE AL PERSONALE DIPENDENTE PER CONTO DI TERZI	15.000,00 0,00 15.000,00	15.000,00 0,00	15.000,00 0,00
9901.07.104 (9901701)	VERSAMENTI DI RITENUTE ERARIALI SU REDDITI DA LAVORO AUTONOMO PER CONTO TER	200.000,00 0,00 200.000,00	200.000,00 0,00	200.000,00 0,00
9901.07.102 (9901701)	VERSAMENTI DI RITENUTE PREVIDENZIALI E ASSISTENZIALI SU REDDITI DA LAVORO A CONTO TERZI	15.000,00 0,00 15.000,00	15.000,00 0,00	15.000,00 0,00
9901.07.106 (9901701)	COSTITUZIONE FONDI ECONOMICI E CARTE AZIENDALI	10.000,00 0,00 10.000,00	10.000,00 0,00	10.000,00 0,00
9901.07.109 (9901701)	UTILIZZO INCASSI VINCOLATI AI SENSI DELL'ART. 195 DEL TUEL	300.000,00 0,00 300.000,00	300.000,00 0,00	300.000,00 0,00
9901.07.110 (9901701)	DESTINAZIONE INCASSI LIBERI AL REINTEGRO INCASSI VINCOLATI AI SENSI DELL'AR	300.000,00 0,00 300.000,00	300.000,00 0,00	300.000,00 0,00
9901.07.105 (9901701)	ALTRE USCITE PER PARTITE DI GIRO N.A.C.	0,00 0,00 0,00	0,00 0,00	0,00 0,00
9901.07.202 (9901702)	COSTITUZIONE DI DEPOSITI CAUZIONALI O CONTRATTUALI PRESSO TERZI	50.000,00 0,00 50.067,00	50.000,00 0,00	50.000,00 0,00

PARTE SPESA				
ASSEGNATARIO 01 00 00 00 DIREZIONE - ATA ATO2 Ancona				
Voce	Descrizione Voce	Prev.in.CP 2017 Prev.in.FPV 2017 Prev.inis. CA 2017	Prev.in.CP 2018 Prev.in.FPV 2018	Prev.in.CP 2019 Prev.in.FPV 2019
9901.07.201 (9901702)	RESTITUZIONE DI DEPOSITI CAUZIONALI O CONTRATTUALI DI TERZI	20.000,00 0,00 20.000,00	20.000,00 0,00	20.000,00 0,00
TOTALE ASSEGNATARIO		32.582.869,01 33.800,00 38.603.815,87	21.925.964,03 33.800,00	16.403.250,00 33.800,00

PARTE TOTALE				
ASSEGNATARIO				
Voce	Descrizione Voce	Prev.in.CP 2017 Prev.in.FPV 2017 Prev.inis. CA 2017	Prev.in.CP 2018 Prev.in.FPV 2018	Prev.in.CP 2019 Prev.in.FPV 2019
	Totale parte ENTRATA	32.582.169,01 0,00 38.946.881,36	21.925.964,03 0,00	16.403.250,00 0,00
	Totale parte SPESA	32.583.869,01 33.800,00 38.603.815,87	21.925.964,03 33.800,00	16.403.250,00 33.800,00



PIANO ESECUTIVO DI GESTIONE 2017-2019

**PROSPETTO CONCERNENTE LA RIPARTIZIONE
DELLE TIPOLOGIE IN CATEGORIE
E DEI PROGRAMMI IN MACROAGGREGATI**

PROSPETTO DELLE ENTRATE DI BILANCIO PER TITOLI, TIPOLOGIE E CATEGORIE
 ENTI LOCALI - PREVISIONI DI COMPETENZA

Titolo Tipologia Categoria	Denominazione	Previsione dell'anno 2017		Previsione dell'anno 2018		Previsione dell'anno 2019	
		Totale	di cui entrate non ricorrenti	Totale	di cui entrate non ricorrenti	Totale	di cui entrate non ricorrenti
	Entrate correnti di natura tributaria, contributiva e perequativa						
1010100	Tipologia 101: Imposte, tasse e proventi assimilati	0,00	0,00	0,00	0,00	0,00	0,00
1010103	Imposta sostitutiva dell'IRPEF e dell'imposta di registro e di bollo sulle locazioni di immobili per finalità abitative (cedolare secca)	0,00	0,00	0,00	0,00	0,00	0,00
1010106	Imposta municipale propria	0,00	0,00	0,00	0,00	0,00	0,00
1010108	Imposta comunale sugli immobili (ICI)	0,00	0,00	0,00	0,00	0,00	0,00
1010116	Addizionale comunale IRPEF	0,00	0,00	0,00	0,00	0,00	0,00
1010117	Addizionale regionale IRPEF non sanità	0,00	0,00	0,00	0,00	0,00	0,00
1010120	Imposta regionale sulle attività produttive (IRAP) non Sanità	0,00	0,00	0,00	0,00	0,00	0,00
1010123	Imposta sulle assicurazioni	0,00	0,00	0,00	0,00	0,00	0,00
1010128	Accisa sulla benzina per autotrazione - non sanità	0,00	0,00	0,00	0,00	0,00	0,00
1010129	Accisa sul gasolio	0,00	0,00	0,00	0,00	0,00	0,00
1010130	Imposta sul gas naturale	0,00	0,00	0,00	0,00	0,00	0,00
1010131	Imposta regionale sulla benzina per autotrazione	0,00	0,00	0,00	0,00	0,00	0,00
1010134	Imposta di bollo	0,00	0,00	0,00	0,00	0,00	0,00
1010139	Imposta sulle assicurazioni RC auto	0,00	0,00	0,00	0,00	0,00	0,00
1010140	Imposta di iscrizione al pubblico registro automobilistico (FRA)	0,00	0,00	0,00	0,00	0,00	0,00
1010141	Imposta di soggiorno	0,00	0,00	0,00	0,00	0,00	0,00
1010142	Imposta regionale sulle concessioni statali sui beni del demanio marittimo	0,00	0,00	0,00	0,00	0,00	0,00
1010143	Imposta regionale sulle concessioni statali sui beni del patrimonio indisponibile	0,00	0,00	0,00	0,00	0,00	0,00
1010144	Imposta regionale per le emissioni sonore degli aeromobili	0,00	0,00	0,00	0,00	0,00	0,00

PROSPETTO DELLE ENTRATE DI BILANCIO PER TITOLI, TIPOLOGIE E CATEGORIE
 ENTI LOCALI - PREVISIONI DI COMPETENZA

Titolo Tipologia Categoria	Denominazione	Previsione dell'anno 2017		Previsione dell'anno 2018		Previsione dell'anno 2019	
		Totale	di cui entrate non ricorrenti	Totale	di cui entrate non ricorrenti	Totale	di cui entrate non ricorrenti
1010146	Tassa regionale per il diritto allo studio universitario	0,00	0,00	0,00	0,00	0,00	0,00
1010147	Tassa sulla concessione per la caccia e per la pesca	0,00	0,00	0,00	0,00	0,00	0,00
1010148	Tasse sulle concessioni regionali	0,00	0,00	0,00	0,00	0,00	0,00
1010149	Tasse sulle concessioni comunali	0,00	0,00	0,00	0,00	0,00	0,00
1010150	Tassa di circolazione dei veicoli a motore (tassa automobilistica)	0,00	0,00	0,00	0,00	0,00	0,00
1010151	Tassa smaltimento rifiuti solidi urbani	0,00	0,00	0,00	0,00	0,00	0,00
1010152	Tassa occupazione spazi e aree pubbliche	0,00	0,00	0,00	0,00	0,00	0,00
1010153	Imposta comunale sulla pubblicità e diritto sulle pubbliche affissioni	0,00	0,00	0,00	0,00	0,00	0,00
1010154	Imposta municipale secondaria	0,00	0,00	0,00	0,00	0,00	0,00
1010155	Tassa di abilitazione all'esercizio professionale	0,00	0,00	0,00	0,00	0,00	0,00
1010156	Tassa sulle emissioni di anidride solforosa	0,00	0,00	0,00	0,00	0,00	0,00
1010159	Tributo speciale per il deposito in discarica dei rifiuti solidi	0,00	0,00	0,00	0,00	0,00	0,00
1010160	Tributo per l'esercizio delle funzioni di tutela, protezione e igiene dell'ambiente	0,00	0,00	0,00	0,00	0,00	0,00
1010161	Tributo comunale sui rifiuti e sui servizi	0,00	0,00	0,00	0,00	0,00	0,00
1010164	Diritti mattatoi	0,00	0,00	0,00	0,00	0,00	0,00
1010165	Diritti degli Enti provinciali turismo	0,00	0,00	0,00	0,00	0,00	0,00
1010168	Addizionale regionale sui canoni per le utenze di acque pubbliche	0,00	0,00	0,00	0,00	0,00	0,00
1010170	Proventi dei Casinò	0,00	0,00	0,00	0,00	0,00	0,00
1010174	Imposte sulle successioni e donazioni	0,00	0,00	0,00	0,00	0,00	0,00
1010176	Tassa sui servizi comunali (TASI)	0,00	0,00	0,00	0,00	0,00	0,00
1010195	Altre ritenute n.a.c.	0,00	0,00	0,00	0,00	0,00	0,00
1010196	Altre entrate su lotto, lotterie e altre attività di gioco n.a.c.	0,00	0,00	0,00	0,00	0,00	0,00

PROSPETTO DELLE ENTRATE DI BILANCIO PER TITOLI, TIPOLOGIE E CATEGORIE
 ENTI LOCALI - PREVISIONI DI COMPETENZA

Titolo Tipologia Categoria	Denominazione	Previsione dell'anno 2017		Previsione dell'anno 2018		Previsione dell'anno 2019	
		Totale	di cui entrate non ricorrenti	Totale	di cui entrate non ricorrenti	Totale	di cui entrate non ricorrenti
1010197	Altre accise n.a.c.	0,00	0,00	0,00	0,00	0,00	0,00
1010198	Altre imposte sostitutive n.a.c.	0,00	0,00	0,00	0,00	0,00	0,00
1010199	Altre imposte, tasse e proventi assimilati n.a.c.	0,00	0,00	0,00	0,00	0,00	0,00
1010200	Tipologia 102: Tributi destinati al finanziamento della sanità	0,00	0,00	0,00	0,00	0,00	0,00
1010201	Imposta regionale sulle attività produttive - IRAP - Sanità	0,00	0,00	0,00	0,00	0,00	0,00
1010202	Imposta regionale sulle attività produttive - IRAP - Sanità derivante da manovra fiscale regionale	0,00	0,00	0,00	0,00	0,00	0,00
1010203	Compartecipazione IVA - Sanità	0,00	0,00	0,00	0,00	0,00	0,00
1010204	Addizionale IRPEF - Sanità	0,00	0,00	0,00	0,00	0,00	0,00
1010205	Addizionale IRPEF - Sanità derivante da manovra fiscale regionale	0,00	0,00	0,00	0,00	0,00	0,00
1010206	Accisa sulla benzina per autotrazione - sanità	0,00	0,00	0,00	0,00	0,00	0,00
1010299	Altri tributi destinati al finanziamento della spesa sanitaria n.a.c.	0,00	0,00	0,00	0,00	0,00	0,00
1010300	Tipologia 103: Tributi devoluti e regolati alle autonomie speciali	0,00	0,00	0,00	0,00	0,00	0,00
1010301	Imposta sul reddito delle persone fisiche (ex IRPEF)	0,00	0,00	0,00	0,00	0,00	0,00
1010302	Imposta sul reddito delle società (ex IRPEG)	0,00	0,00	0,00	0,00	0,00	0,00
1010303	Imposta sostitutiva dell'IRPEF e dell'imposta di registro e di bollo sulle locazioni di immobili per finalità abitative (cedolare secca)	0,00	0,00	0,00	0,00	0,00	0,00
1010304	Imposte sostitutive su risparmio gestito	0,00	0,00	0,00	0,00	0,00	0,00
1010305	Imposta sostitutiva in materia di conferimenti di aziende, fusioni e scissioni	0,00	0,00	0,00	0,00	0,00	0,00
1010307	Imposte municipale propria riservata all'erario	0,00	0,00	0,00	0,00	0,00	0,00
1010309	Imposta patrimoniale sul valore degli immobili situati all'estero	0,00	0,00	0,00	0,00	0,00	0,00
1010310	Imposta sulle riserve matematiche delle imprese di assicurazione	0,00	0,00	0,00	0,00	0,00	0,00

PROSPETTO DELLE ENTRATE DI BILANCIO PER TITOLI, TIPOLOGIE E CATEGORIE
 ENTI LOCALI - PREVISIONI DI COMPETENZA

Titolo Tipologia Categoria	Denominazione	Previsione dell'anno 2017		Previsione dell'anno 2018		Previsione dell'anno 2019	
		Totale	di cui entrate non ricorrenti	Totale	di cui entrate non ricorrenti	Totale	di cui entrate non ricorrenti
1010311	Imposta sul valore delle attività finanziarie detenute all'estero dalle persone fisiche residenti nel territorio dello stato	0,00	0,00	0,00	0,00	0,00	0,00
1010312	Imposta sulle plusvalenze da cessione di attività finanziarie	0,00	0,00	0,00	0,00	0,00	0,00
1010313	Imposta sostitutiva delle imposte sui redditi su plusvalenze da cessione a titolo oneroso di azioni e di altri rapporti partecipativi	0,00	0,00	0,00	0,00	0,00	0,00
1010314	Imposte su assicurazione vita	0,00	0,00	0,00	0,00	0,00	0,00
1010315	Imposta erariale sugli aeromobili privati	0,00	0,00	0,00	0,00	0,00	0,00
1010318	Ritenute sugli interessi e su altri redditi da capitale	0,00	0,00	0,00	0,00	0,00	0,00
1010319	Ritenute e imposte sostitutive sugli utili distribuiti dalle società di capitali	0,00	0,00	0,00	0,00	0,00	0,00
1010321	Imposta sul valore aggiunto (IVA) sugli scambi interni	0,00	0,00	0,00	0,00	0,00	0,00
1010322	Imposta sul valore aggiunto (IVA) sulle importazioni	0,00	0,00	0,00	0,00	0,00	0,00
1010323	Imposta sulle assicurazioni	0,00	0,00	0,00	0,00	0,00	0,00
1010324	Accisa sui tabacchi	0,00	0,00	0,00	0,00	0,00	0,00
1010325	Accisa sull'alcole e le bevande alcoliche	0,00	0,00	0,00	0,00	0,00	0,00
1010326	Accisa sull'energia elettrica	0,00	0,00	0,00	0,00	0,00	0,00
1010327	Accisa sui prodotti energetici	0,00	0,00	0,00	0,00	0,00	0,00
1010328	Accisa sulla benzina per autotrazione - non sanità	0,00	0,00	0,00	0,00	0,00	0,00
1010329	Accisa sul gasolio	0,00	0,00	0,00	0,00	0,00	0,00
1010330	Imposta sul gas naturale	0,00	0,00	0,00	0,00	0,00	0,00
1010332	Imposta di consumo su oli lubrificanti e bitumi di petrolio	0,00	0,00	0,00	0,00	0,00	0,00
1010333	Imposta di registro	0,00	0,00	0,00	0,00	0,00	0,00
1010334	Imposta di bollo	0,00	0,00	0,00	0,00	0,00	0,00
1010335	Imposta ipotecaria	0,00	0,00	0,00	0,00	0,00	0,00
1010336	Imposta unica sui concorsi pronostici e sulle scommesse	0,00	0,00	0,00	0,00	0,00	0,00

PROSPETTO DELLE ENTRATE DI BILANCIO PER TITOLI, TIPOLOGIE E CATEGORIE
 ENTI LOCALI - PREVISIONI DI COMPETENZA

Titolo Tipologia Categoria	Denominazione	Previsione dell'anno 2017		Previsione dell'anno 2018		Previsione dell'anno 2019	
		Totale	di cui entrate non ricorrenti	Totale	di cui entrate non ricorrenti	Totale	di cui entrate non ricorrenti
1010337	Proventi da lotto, lotterie e altri giochi	0,00	0,00	0,00	0,00	0,00	0,00
1010338	Imposta sugli intrattenimenti	0,00	0,00	0,00	0,00	0,00	0,00
1010345	Tassa sulle concessioni governative	0,00	0,00	0,00	0,00	0,00	0,00
1010350	Tassa di circolazione dei veicoli a motore (tassa automobilistica)	0,00	0,00	0,00	0,00	0,00	0,00
1010356	Tassa sulle emissioni di anidride solforosa	0,00	0,00	0,00	0,00	0,00	0,00
1010358	Canone radiotelevisivo	0,00	0,00	0,00	0,00	0,00	0,00
1010362	Diritti catastali	0,00	0,00	0,00	0,00	0,00	0,00
1010368	Addizionale regionale sui canoni per le utenze di acque pubbliche	0,00	0,00	0,00	0,00	0,00	0,00
1010371	Proventi della vendita di denaturanti e contrassegni di Stato	0,00	0,00	0,00	0,00	0,00	0,00
1010372	Proventi vari dei Monopoli di Stato	0,00	0,00	0,00	0,00	0,00	0,00
1010374	Imposte sulle successioni e donazioni	0,00	0,00	0,00	0,00	0,00	0,00
1010385	Altre accise n.a.c.	0,00	0,00	0,00	0,00	0,00	0,00
1010396	Altre entrate su lotto, lotterie e altre attività di gioco n.a.c.	0,00	0,00	0,00	0,00	0,00	0,00
1010397	Altre ritenute n.a.c.	0,00	0,00	0,00	0,00	0,00	0,00
1010398	Altre imposte sostitutive n.a.c.	0,00	0,00	0,00	0,00	0,00	0,00
1010399	Altri tributi devoluti e regolati alle autonomie speciali n.a.c.	0,00	0,00	0,00	0,00	0,00	0,00
1010400	Tipologia 104: Compartecipazioni di tributi	0,00	0,00	0,00	0,00	0,00	0,00
1010401	Compartecipazione IVA a Regioni - non Sanità	0,00	0,00	0,00	0,00	0,00	0,00
1010402	Addizionale regionale alla compartecipazione IVA	0,00	0,00	0,00	0,00	0,00	0,00
1010403	Compartecipazione al bollo auto	0,00	0,00	0,00	0,00	0,00	0,00
1010404	Compartecipazione al gasolio	0,00	0,00	0,00	0,00	0,00	0,00

PROSPETTO DELLE ENTRATE DI BILANCIO PER TITOLI, TIPOLOGIE E CATEGORIE
 ENTI LOCALI - PREVISIONI DI COMPETENZA

Titolo Tipologia Categoria	Denominazione	Previsione dell'anno 2017		Previsione dell'anno 2018		Previsione dell'anno 2019	
		Totale	di cui entrate non ricorrenti	Totale	di cui entrate non ricorrenti	Totale	di cui entrate non ricorrenti
1010405	Compartecipazione IVA ai Comuni	0,00	0,00	0,00	0,00	0,00	0,00
1010406	Compartecipazione IRPEF ai Comuni	0,00	0,00	0,00	0,00	0,00	0,00
1010407	Compartecipazione IRPEF alle Province	0,00	0,00	0,00	0,00	0,00	0,00
1010408	Tributo provinciale deposito in discarica dei rifiuti solidi	0,00	0,00	0,00	0,00	0,00	0,00
1010409	Compartecipazioni accise benzina e gasolio destinate ad alimentare il Fondo Nazionale Trasporti di cui all'art.16 bis del DL 95/2012	0,00	0,00	0,00	0,00	0,00	0,00
1010497	Altre compartecipazioni di imposte a Regioni non destinati al finanziamento della spesa sanitaria	0,00	0,00	0,00	0,00	0,00	0,00
1010498	Altre compartecipazioni alle province n.a.c.	0,00	0,00	0,00	0,00	0,00	0,00
1010499	Altre compartecipazioni a comuni n.a.c.	0,00	0,00	0,00	0,00	0,00	0,00
1030100	Tipologia 301: Fondi perequativi da Amministrazioni Centrali	0,00	0,00	0,00	0,00	0,00	0,00
1030101	Fondi perequativi dallo Stato	0,00	0,00	0,00	0,00	0,00	0,00
1030102	Fondo perequativo dallo Stato - Sanità	0,00	0,00	0,00	0,00	0,00	0,00
1030200	Tipologia 302: Fondi perequativi dalla Regione o Provincia autonoma	0,00	0,00	0,00	0,00	0,00	0,00
1030201	Fondi perequativi dalla Regione o Provincia autonoma	0,00	0,00	0,00	0,00	0,00	0,00
1000000	Totale Titolo 1	0,00	0,00	0,00	0,00	0,00	0,00

PROSPETTO DELLE ENTRATE DI BILANCIO PER TITOLI, TIPOLOGIE E CATEGORIE
 ENTI LOCALI - PREVISIONI DI COMPETENZA

Titolo Tipologia Categoria	Denominazione	Previsione dell'anno 2017		Previsione dell'anno 2018		Previsione dell'anno 2019	
		Totale	di cui entrate non ricorrenti	Totale	di cui entrate non ricorrenti	Totale	di cui entrate non ricorrenti
	Trasferimenti correnti						
2010100	Tipologia 101: Trasferimenti correnti da Amministrazioni pubbliche	12.884.500,00	0,00	12.882.000,00	0,00	12.882.000,00	0,00
2010101	Trasferimenti correnti da Amministrazioni Centrali	0,00	0,00	0,00	0,00	0,00	0,00
2010102	Trasferimenti correnti da Amministrazioni Locali	12.884.500,00	0,00	12.882.000,00	0,00	12.882.000,00	0,00
2010103	Trasferimenti correnti da Enti di Previdenza	0,00	0,00	0,00	0,00	0,00	0,00
2010104	Trasferimenti correnti da organismi interni e/o unità locali della amministrazione	0,00	0,00	0,00	0,00	0,00	0,00
2010200	Tipologia 102: Trasferimenti correnti da Famiglie	0,00	0,00	0,00	0,00	0,00	0,00
2010201	Trasferimenti correnti da famiglie	0,00	0,00	0,00	0,00	0,00	0,00
2010300	Tipologia 103: Trasferimenti correnti da Imprese	87.000,00	0,00	87.000,00	0,00	87.000,00	0,00
2010301	Sponsorizzazioni da imprese	0,00	0,00	0,00	0,00	0,00	0,00
2010302	Altri trasferimenti correnti da imprese	87.000,00	0,00	87.000,00	0,00	87.000,00	0,00
2010400	Tipologia 104: Trasferimenti correnti da Istituzioni Sociali Private	0,00	0,00	0,00	0,00	0,00	0,00
2010401	Trasferimenti correnti da Istituzioni Sociali Private	0,00	0,00	0,00	0,00	0,00	0,00
2010500	Tipologia 105: Trasferimenti correnti dall'Unione Europea e dal Resto del Mondo	0,00	0,00	0,00	0,00	0,00	0,00
2010501	Trasferimenti correnti dall'Unione Europea	0,00	0,00	0,00	0,00	0,00	0,00
2010502	Trasferimenti correnti dal Resto del Mondo	0,00	0,00	0,00	0,00	0,00	0,00

PROSPETTO DELLE ENTRATE DI BILANCIO PER TITOLI, TIPOLOGIE E CATEGORIE
 ENTI LOCALI - PREVISIONI DI COMPETENZA

Titolo Tipologia Categoria	Denominazione	Previsione dell'anno 2017		Previsione dell'anno 2018		Previsione dell'anno 2019	
		Totale	di cui entrate non ricorrenti	Totale	di cui entrate non ricorrenti	Totale	di cui entrate non ricorrenti
2000000	Totale Titolo 2	12.971.500,00	0,00	12.969.000,00	0,00	12.969.000,00	0,00

PROSPETTO DELLE ENTRATE DI BILANCIO PER TITOLI, TIPOLOGIE E CATEGORIE
 ENTI LOCALI - PREVISIONI DI COMPETENZA

Titolo Tipologia Categoria	Denominazione	Previsione dell'anno 2017		Previsione dell'anno 2018		Previsione dell'anno 2019	
		Totale	di cui entrate non ricorrenti	Totale	di cui entrate non ricorrenti	Totale	di cui entrate non ricorrenti
	Entrate extratributarie						
3010000	Tipologia 100: Vendita di beni e servizi e proventi derivanti dalla gestione dei beni	1.200,00	0,00	1.200,00	0,00	1.200,00	0,00
3010100	Vendita di beni	0,00	0,00	0,00	0,00	0,00	0,00
3010200	Entrate dalla vendita e dall'erogazione di servizi	0,00	0,00	0,00	0,00	0,00	0,00
3010300	Proventi derivanti dalla gestione dei beni	1.200,00	0,00	1.200,00	0,00	1.200,00	0,00
3020000	Tipologia 200: Proventi derivanti dall'attività di controllo e repressione delle irregolarità e degli illeciti	120.000,00	0,00	20.000,00	0,00	20.000,00	0,00
3020100	Entrate da amministrazioni pubbliche derivanti dall'attività di controllo e repressione delle irregolarità e degli illeciti	0,00	0,00	0,00	0,00	0,00	0,00
3020200	Entrate da famiglie derivanti dall'attività di controllo e repressione delle irregolarità e degli illeciti	0,00	0,00	0,00	0,00	0,00	0,00
3020300	Entrate da Imprese derivanti dall'attività di controllo e repressione delle irregolarità e degli illeciti	120.000,00	0,00	20.000,00	0,00	20.000,00	0,00
3020400	Entrate da Istituzioni Sociali Private derivanti dall'attività di controllo e repressione delle irregolarità e degli illeciti	0,00	0,00	0,00	0,00	0,00	0,00
3030000	Tipologia 300: Interessi attivi	50,00	0,00	50,00	0,00	50,00	0,00
3030100	Interessi attivi da titoli o finanziamenti a breve termine	0,00	0,00	0,00	0,00	0,00	0,00
3030200	Interessi attivi da titoli o finanziamenti a medio - lungo termine	0,00	0,00	0,00	0,00	0,00	0,00
3030300	Altri interessi attivi	50,00	0,00	50,00	0,00	50,00	0,00
3040000	Tipologia 400: Altre entrate da redditi da capitale	0,00	0,00	0,00	0,00	0,00	0,00
3040100	Rendimenti da fondi comuni di investimento	0,00	0,00	0,00	0,00	0,00	0,00
3040200	Entrate derivanti dalla distribuzione di dividendi	0,00	0,00	0,00	0,00	0,00	0,00

PROSPETTO DELLE ENTRATE DI BILANCIO PER TITOLI, TIPOLOGIE E CATEGORIE
 ENTI LOCALI - PREVISIONI DI COMPETENZA

Titolo Tipologia Categoria	Denominazione	Previsione dell'anno 2017		Previsione dell'anno 2018		Previsione dell'anno 2019	
		Totale	di cui entrate non ricorrenti	Totale	di cui entrate non ricorrenti	Totale	di cui entrate non ricorrenti
3040300	Entrate derivanti dalla distribuzione di utili e avanzi	0,00	0,00	0,00	0,00	0,00	0,00
3049900	Altre entrate da redditi da capitale	0,00	0,00	0,00	0,00	0,00	0,00
3050000	Tipologia 500: Rimborsi e altre entrate correnti	66.875,00	0,00	13.000,00	0,00	13.000,00	0,00
3050100	Indennizzi di assicurazione	0,00	0,00	0,00	0,00	0,00	0,00
3050200	Rimborsi in entrata	53.875,00	0,00	0,00	0,00	0,00	0,00
3059900	Altre entrate correnti n.a.c.	13.000,00	0,00	13.000,00	0,00	13.000,00	0,00
3000000	Totale Titolo 3	188.125,00	0,00	34.250,00	0,00	34.250,00	0,00

PROSPETTO DELLE ENTRATE DI BILANCIO PER TITOLI, TIPOLOGIE E CATEGORIE
 ENTI LOCALI - PREVISIONI DI COMPETENZA

Titolo Tipologia Categoria	Denominazione	Previsione dell'anno 2017		Previsione dell'anno 2018		Previsione dell'anno 2019	
		Totale	di cui entrate non ricorrenti	Totale	di cui entrate non ricorrenti	Totale	di cui entrate non ricorrenti
	Entrate in conto capitale						
4010000	Tipologia 100: Tributi in conto capitale	0,00	0,00	0,00	0,00	0,00	0,00
4010100	Imposte da sanatorie e condoni	0,00	0,00	0,00	0,00	0,00	0,00
4010200	Altre imposte in conto capitale	0,00	0,00	0,00	0,00	0,00	0,00
4020000	Tipologia 200: Contributi agli investimenti	3.545.152,29	0,00	0,00	0,00	0,00	0,00
4020100	Contributi agli investimenti da amministrazioni pubbliche	3.315.400,01	0,00	0,00	0,00	0,00	0,00
4020200	Contributi agli investimenti da Famiglie	0,00	0,00	0,00	0,00	0,00	0,00
4020300	Contributi agli investimenti da Imprese	229.752,28	0,00	0,00	0,00	0,00	0,00
4020400	Contributi agli investimenti da Istituzioni Sociali Private	0,00	0,00	0,00	0,00	0,00	0,00
4020500	Contributi agli investimenti dall'Unione Europea e dal Resto del Mondo	0,00	0,00	0,00	0,00	0,00	0,00
4020600	Contributi agli investimenti direttamente destinati al rimborso di prestiti da amministrazioni pubbliche	0,00	0,00	0,00	0,00	0,00	0,00
4030000	Tipologia 300: Altri trasferimenti in conto capitale	0,00	0,00	590.000,00	0,00	590.000,00	0,00
4030100	Trasferimenti in conto capitale per assunzione di debiti dell'amministrazione da parte di amministrazioni pubbliche	0,00	0,00	0,00	0,00	0,00	0,00
4030200	Trasferimenti in conto capitale per assunzione di debiti dell'amministrazione da parte di Imprese	0,00	0,00	0,00	0,00	0,00	0,00
4030300	Trasferimenti in conto capitale per assunzione di debiti dell'amministrazione da parte dell'Unione Europea e del Resto del Mondo	0,00	0,00	0,00	0,00	0,00	0,00
4030400	Trasferimenti in conto capitale da parte di amministrazioni pubbliche per cancellazione di debiti dell'amministrazione	0,00	0,00	0,00	0,00	0,00	0,00
4030500	Trasferimenti in conto capitale da parte di Imprese per cancellazione di debiti dell'amministrazione	0,00	0,00	0,00	0,00	0,00	0,00
4030600	Trasferimenti in conto capitale da parte dell'Unione Europea e Resto del Mondo per cancellazione di debiti dell'amministrazione	0,00	0,00	0,00	0,00	0,00	0,00

PROSPETTO DELLE ENTRATE DI BILANCIO PER TITOLI, TIPOLOGIE E CATEGORIE
 ENTI LOCALI - PREVISIONI DI COMPETENZA

Titolo Tipologia Categoria	Denominazione	Previsione dell'anno 2017		Previsione dell'anno 2018		Previsione dell'anno 2019	
		Totale	di cui entrate non ricorrenti	Totale	di cui entrate non ricorrenti	Totale	di cui entrate non ricorrenti
4030700	Trasferimenti in conto capitale per ripiano disavansi progressi da amministrazioni pubbliche	0,00	0,00	0,00	0,00	0,00	0,00
4030800	Trasferimenti in conto capitale per ripiano disavansi progressi da Imprese	0,00	0,00	0,00	0,00	0,00	0,00
4030900	Trasferimenti in conto capitale per ripiano disavansi progressi dall'Unione Europea e dal Resto del Mondo	0,00	0,00	0,00	0,00	0,00	0,00
4031000	Altri trasferimenti in conto capitale da amministrazioni pubbliche	0,00	0,00	0,00	0,00	0,00	0,00
4031100	Altri trasferimenti in conto capitale da Famiglie	0,00	0,00	0,00	0,00	0,00	0,00
4031200	Altri trasferimenti in conto capitale da Imprese	0,00	0,00	590.000,00	0,00	590.000,00	0,00
4031300	Altri trasferimenti in conto capitale da Istituzioni Sociali Private	0,00	0,00	0,00	0,00	0,00	0,00
4031400	Altri trasferimenti in conto capitale dall'Unione Europea e dal Resto del Mondo	0,00	0,00	0,00	0,00	0,00	0,00
4040000	Tipologia 400: Entrate da alienazione di beni materiali e immateriali	0,00	0,00	0,00	0,00	0,00	0,00
4040100	Alienazione di beni materiali	0,00	0,00	0,00	0,00	0,00	0,00
4040200	Cessione di Terreni e di beni materiali non prodotti	0,00	0,00	0,00	0,00	0,00	0,00
4040300	Alienazione di beni immateriali	0,00	0,00	0,00	0,00	0,00	0,00
4050000	Tipologia 500: Altre entrate in conto capitale	0,00	0,00	0,00	0,00	0,00	0,00
4050100	Permessi di costruire	0,00	0,00	0,00	0,00	0,00	0,00
4050200	Entrate derivanti da conferimento immobili a fondi immobiliari	0,00	0,00	0,00	0,00	0,00	0,00
4050300	Entrate in conto capitale dovute a rimborsi, recuperi e restituzioni di somme non dovute o incassate in eccesso	0,00	0,00	0,00	0,00	0,00	0,00
4050400	Altre entrate in conto capitale n.a.c.	0,00	0,00	0,00	0,00	0,00	0,00
4000000	Totale Titolo 4	3.545.152,29	0,00	590.000,00	0,00	590.000,00	0,00

PROSPETTO DELLE ENTRATE DI BILANCIO PER TITOLI, TIPOLOGIE E CATEGORIE
 ENTI LOCALI - PREVISIONI DI COMPETENZA

Titolo Tipologia Categoria	Denominazione	Previsione dell'anno 2017		Previsione dell'anno 2018		Previsione dell'anno 2019	
		Totale	di cui entrate non ricorrenti	Totale	di cui entrate non ricorrenti	Totale	di cui entrate non ricorrenti
	Entrate da riduzione di attività finanziarie						
5010000	Tipologia 100: Alienazione di attività finanziarie	0,00	0,00	0,00	0,00	0,00	0,00
5010100	Alienazione di partecipazioni	0,00	0,00	0,00	0,00	0,00	0,00
5010200	Alienazione di quote di fondi comuni di investimento	0,00	0,00	0,00	0,00	0,00	0,00
5010300	Alienazione di titoli obbligazionari a breve termine	0,00	0,00	0,00	0,00	0,00	0,00
5010400	Alienazione di titoli obbligazionari a medio-lungo termine	0,00	0,00	0,00	0,00	0,00	0,00
5020000	Tipologia 200: Riscossione crediti di breve termine	0,00	0,00	0,00	0,00	0,00	0,00
5020100	Riscossione crediti di breve termine a tasso agevolato da Amministrazioni Pubbliche	0,00	0,00	0,00	0,00	0,00	0,00
5020200	Riscossione crediti di breve termine a tasso agevolato da Famiglie	0,00	0,00	0,00	0,00	0,00	0,00
5020300	Riscossione crediti di breve termine a tasso agevolato da Imprese	0,00	0,00	0,00	0,00	0,00	0,00
5020400	Riscossione crediti di breve termine a tasso agevolato da Istituzioni Sociali Private	0,00	0,00	0,00	0,00	0,00	0,00
5020500	Riscossione crediti di breve termine a tasso agevolato dall'Unione Europea e dal Resto del Mondo	0,00	0,00	0,00	0,00	0,00	0,00
5020600	Riscossione crediti di breve termine a tasso non agevolato da Amministrazione Pubbliche	0,00	0,00	0,00	0,00	0,00	0,00
5020700	Riscossione crediti di breve termine a tasso non agevolato da Famiglie	0,00	0,00	0,00	0,00	0,00	0,00
5020800	Riscossione crediti di breve termine a tasso non agevolato da Imprese	0,00	0,00	0,00	0,00	0,00	0,00
5020900	Riscossione crediti di breve termine a tasso non agevolato da Istituzioni Sociali Private	0,00	0,00	0,00	0,00	0,00	0,00
5021000	Riscossione crediti di breve termine a tasso non agevolato dall'Unione Europea e dal Resto del Mondo	0,00	0,00	0,00	0,00	0,00	0,00
5030000	Tipologia 300: Riscossione crediti di medio-lungo termine	0,00	0,00	0,00	0,00	0,00	0,00

PROSPETTO DELLE ENTRATE DI BILANCIO PER TITOLI, TIPOLOGIE E CATEGORIE
 ENTI LOCALI - PREVISIONI DI COMPETENZA

Titolo Tipologia Categoria	Denominazione	Previsione dell'anno 2017		Previsione dell'anno 2018		Previsione dell'anno 2019	
		Totale	di cui entrate non ricorrenti	Totale	di cui entrate non ricorrenti	Totale	di cui entrate non ricorrenti
5030100	Riscossione crediti di medio-lungo termine a tasso agevolato da Amministrazioni Pubbliche	0,00	0,00	0,00	0,00	0,00	0,00
5030200	Riscossione crediti di medio-lungo termine a tasso agevolato da Famiglie	0,00	0,00	0,00	0,00	0,00	0,00
5030300	Riscossione crediti di medio-lungo termine a tasso agevolato da Imprese	0,00	0,00	0,00	0,00	0,00	0,00
5030400	Riscossione crediti di medio-lungo termine a tasso agevolato da Istituzioni Sociali Private	0,00	0,00	0,00	0,00	0,00	0,00
5030500	Riscossione crediti di medio-lungo termine a tasso agevolato dall'Unione Europea e dal Resto del Mondo	0,00	0,00	0,00	0,00	0,00	0,00
5030600	Riscossione crediti di medio-lungo termine a tasso non agevolato da Amministrazione Pubbliche	0,00	0,00	0,00	0,00	0,00	0,00
5030700	Riscossione crediti di medio-lungo termine a tasso non agevolato da Famiglie	0,00	0,00	0,00	0,00	0,00	0,00
5030800	Riscossione crediti di medio-lungo termine a tasso non agevolato da Imprese	0,00	0,00	0,00	0,00	0,00	0,00
5030900	Riscossione crediti di medio-lungo termine a tasso non agevolato da Istituzioni Sociali Private	0,00	0,00	0,00	0,00	0,00	0,00
5031000	Riscossione crediti di medio-lungo termine a tasso non agevolato dall'Unione Europea e dal Resto del Mondo	0,00	0,00	0,00	0,00	0,00	0,00
5031100	Riscossione crediti sorti a seguito di escussione di garanzie in favore di Amministrazioni Pubbliche	0,00	0,00	0,00	0,00	0,00	0,00
5031200	Riscossione crediti sorti a seguito di escussione di garanzie in favore di Famiglie	0,00	0,00	0,00	0,00	0,00	0,00
5031300	Riscossione crediti sorti a seguito di escussione di garanzie in favore di Imprese	0,00	0,00	0,00	0,00	0,00	0,00
5031400	Riscossione crediti sorti a seguito di escussione di garanzie in favore di Istituzioni Sociali Private	0,00	0,00	0,00	0,00	0,00	0,00
5031500	Riscossione crediti sorti a seguito di escussione di garanzie in favore dell'Unione Europea e del Resto del Mondo	0,00	0,00	0,00	0,00	0,00	0,00
5040000	Tipologia 400: Altre entrate per riduzione di attività finanziarie	0,00	0,00	0,00	0,00	0,00	0,00
5040100	Altre entrate per riduzione di altre attività finanziarie verso Amministrazioni Pubbliche	0,00	0,00	0,00	0,00	0,00	0,00
5040200	Altre entrate per riduzione di altre attività finanziarie verso Famiglie	0,00	0,00	0,00	0,00	0,00	0,00
5040300	Altre entrate per riduzione di altre attività finanziarie verso Imprese	0,00	0,00	0,00	0,00	0,00	0,00
5040400	Altre entrate per riduzione di altre attività finanziarie verso Istituzioni Sociali Private	0,00	0,00	0,00	0,00	0,00	0,00
5040500	Altre entrate per riduzione di altre attività finanziarie verso Unione Europea e Resto del Mondo	0,00	0,00	0,00	0,00	0,00	0,00

PROSPETTO DELLE ENTRATE DI BILANCIO PER TITOLI, TIPOLOGIE E CATEGORIE
ENTI LOCALI - PREVISIONI DI COMPETENZA

Titolo Tipologia Categoria	Denominazione	Previsione dell'anno 2017		Previsione dell'anno 2018		Previsione dell'anno 2019	
		Totale	di cui entrate non ricorrenti	Totale	di cui entrate non ricorrenti	Totale	di cui entrate non ricorrenti
5040600	Prelievi dai conti di tesoreria statale diversi dalla Tesoreria Unica	0,00	0,00	0,00	0,00	0,00	0,00
5040700	Prelievi da depositi bancari	0,00	0,00	0,00	0,00	0,00	0,00
5040800	Entrate da derivati di ammortamento	0,00	0,00	0,00	0,00	0,00	0,00
5000000	Totale Titolo 5	0,00	0,00	0,00	0,00	0,00	0,00

PROSPETTO DELLE ENTRATE DI BILANCIO PER TITOLI, TIPOLOGIE E CATEGORIE
 ENTI LOCALI - PREVISIONI DI COMPETENZA

Titolo Tipologia Categoria	Denominazione	Previsione dell'anno 2017		Previsione dell'anno 2018		Previsione dell'anno 2019	
		Totale	di cui entrate non ricorrenti	Totale	di cui entrate non ricorrenti	Totale	di cui entrate non ricorrenti
	Accensione Prestiti						
6010000	Tipologia 100: Emissione di titoli obbligazionari	0,00	0,00	0,00	0,00	0,00	0,00
6010100	Emissioni titoli obbligazionari a breve termine	0,00	0,00	0,00	0,00	0,00	0,00
6010200	Emissioni titoli obbligazionari a medio-lungo termine	0,00	0,00	0,00	0,00	0,00	0,00
6020000	Tipologia 200: Accensione prestiti a breve termine	0,00	0,00	0,00	0,00	0,00	0,00
6020100	Finanziamenti a breve termine	0,00	0,00	0,00	0,00	0,00	0,00
6020200	Anticipazioni	0,00	0,00	0,00	0,00	0,00	0,00
6030000	Tipologia 300: Accensione mutui e altri finanziamenti a medio lungo termine	0,00	0,00	0,00	0,00	0,00	0,00
6030100	Finanziamenti a medio lungo termine	0,00	0,00	0,00	0,00	0,00	0,00
6030200	Accensione prestiti da attualizzazione Contributi Pluriennali	0,00	0,00	0,00	0,00	0,00	0,00
6030300	Accensione prestiti a seguito di escussione di garanzie	0,00	0,00	0,00	0,00	0,00	0,00
6040000	Tipologia 400: Altre forme di indebitamento	0,00	0,00	0,00	0,00	0,00	0,00
6040200	Accensione Prestiti - Leasing finanziario	0,00	0,00	0,00	0,00	0,00	0,00
6040300	Accensione Prestiti - Operazioni di cartolarizzazione	0,00	0,00	0,00	0,00	0,00	0,00
6040400	Accensione Prestiti - Derivati	0,00	0,00	0,00	0,00	0,00	0,00
6000000	Totale Titolo 6	0,00	0,00	0,00	0,00	0,00	0,00

**PROSPETTO DELLE ENTRATE DI BILANCIO PER TITOLI, TIPOLOGIE E CATEGORIE
 ENTI LOCALI - PREVISIONI DI COMPETENZA**

Titolo Tipologia Categoria	Denominazione	Previsione dell'anno 2017		Previsione dell'anno 2018		Previsione dell'anno 2019	
		Totale	di cui entrate non ricorrenti	Totale	di cui entrate non ricorrenti	Totale	di cui entrate non ricorrenti
	Anticipazioni da istituto tesoriere/cassiere						
7010000	Tipologia 100: Anticipazioni da istituto tesoriere/cassiere	13.067.391,72	0,00	5.522.714,03	0,00	0,00	0,00
7010100	Anticipazioni da istituto tesoriere/cassiere	13.067.391,72	0,00	5.522.714,03	0,00	0,00	0,00
7000000	Totale Titolo 7	13.067.391,72	0,00	5.522.714,03	0,00	0,00	0,00

PROSPETTO DELLE ENTRATE DI BILANCIO PER TITOLI, TIPOLOGIE E CATEGORIE
 ENTI LOCALI - PREVISIONI DI COMPETENZA

Titolo Tipologia Categoria	Denominazione	Previsione dell'anno 2017		Previsione dell'anno 2018		Previsione dell'anno 2019	
		Totale	di cui entrate non ricorrenti	Totale	di cui entrate non ricorrenti	Totale	di cui entrate non ricorrenti
	Entrate per conto terzi e partite di giro						
9010000	Tipologia 100: Entrate per partite di giro	2.740.000,00	0,00	2.740.000,00	0,00	2.740.000,00	0,00
9010100	Altre ritenute	1.500.000,00	0,00	1.500.000,00	0,00	1.500.000,00	0,00
9010200	Ritenute su redditi da lavoro dipendente	415.000,00	0,00	415.000,00	0,00	415.000,00	0,00
9010300	Ritenute su redditi da lavoro autonomo	215.000,00	0,00	215.000,00	0,00	215.000,00	0,00
9010400	Finanziamento della gestione sanitaria dalla gestione ordinaria della Regione	0,00	0,00	0,00	0,00	0,00	0,00
9019900	Altre entrate per partite di giro	610.000,00	0,00	610.000,00	0,00	610.000,00	0,00
9020000	Tipologia 200: Entrate per conto terzi	70.000,00	0,00	70.000,00	0,00	70.000,00	0,00
9020100	Rimborsi per acquisto di beni e servizi per conto terzi	0,00	0,00	0,00	0,00	0,00	0,00
9020200	Trasferimenti da Amministrazioni pubbliche per operazioni conto terzi	0,00	0,00	0,00	0,00	0,00	0,00
9020300	Trasferimenti da altri settori per operazioni conto terzi	0,00	0,00	0,00	0,00	0,00	0,00
9020400	Depositi di/preso terzi	70.000,00	0,00	70.000,00	0,00	70.000,00	0,00
9020500	Riscossione imposte e tributi per conto terzi	0,00	0,00	0,00	0,00	0,00	0,00
9029900	Altre entrate per conto terzi	0,00	0,00	0,00	0,00	0,00	0,00
9000000	Totale Titolo 9	2.810.000,00	0,00	2.810.000,00	0,00	2.810.000,00	0,00
	TOTALE GENERALE DELLE ENTRATE	32.582.169,01	0,00	21.925.964,03	0,00	16.403.250,00	0,00

PROSPETTO DELLE SPESE DI BILANCIO PER MISSIONI, PROGRAMMI E MACROAGGREGATI
 SPESE CORRENTI - PREVISIONI DI COMPETENZA

MISSIONE E PROGRAMMI/ MACROAGGREGATI	Redditi da lavoro dipendente	Imposte e tasse a carico dell'ente	Acquisto di beni e servizi	Trasferimenti correnti	Trasferimenti di tribu	Fondi perequativi	Interessi passivi	Altre spese per redditi da capitale	Rimborsi e poste correttive delle entrate	Altre spese correnti	TOTALE
	101	102	103	104	105	106	107	108	109	110	100
01 MISSIONE 1 :Servizi istituzionali, generali e di gestione											
01 Organi istituzionali	0,00	0,00	20.500,00	0,00	0,00	0,00	0,00	0,00	0,00	0,00	20.500,00
02 Segreteria generale	260.500,00	19.100,00	187.000,00	0,00	0,00	0,00	0,00	0,00	0,00	0,00	466.600,00
03 Gestione economica, finanziaria, programmazione, provveditorato	65.000,00	7.500,00	106.100,00	0,00	0,00	0,00	34.000,00	0,00	0,00	0,00	212.600,00
04 Gestione delle entrate tributarie e servizi fiscali	0,00	0,00	0,00	0,00	0,00	0,00	0,00	0,00	0,00	0,00	0,00
05 Gestione dei beni demaniali e patrimoniali	0,00	0,00	38.000,00	0,00	0,00	0,00	0,00	0,00	0,00	1.250,00	39.250,00
06 Ufficio tecnico	0,00	0,00	0,00	0,00	0,00	0,00	0,00	0,00	0,00	0,00	0,00
07 Elezioni e consultazioni popolari - Anagrafe e stato civile	0,00	0,00	0,00	0,00	0,00	0,00	0,00	0,00	0,00	0,00	0,00
08 Statistica e sistemi informativi	0,00	0,00	29.000,00	0,00	0,00	0,00	0,00	0,00	0,00	0,00	29.000,00
09 Assistenza tecnico-amministrativa agli enti locali	0,00	0,00	0,00	0,00	0,00	0,00	0,00	0,00	0,00	0,00	0,00
10 Risorse umane	126.630,00	8.000,00	8.870,00	0,00	0,00	0,00	0,00	0,00	0,00	8.400,00	151.900,00
11 Altri servizi generali	0,00	0,00	38.500,00	120.000,00	0,00	0,00	0,00	0,00	0,00	0,00	158.500,00
Totale Missione 1 :Servizi istituzionali, generali e di gestione	452.130,00	34.600,00	427.970,00	120.000,00	0,00	0,00	34.000,00	0,00	0,00	9.650,00	1.078.350,00
02 MISSIONE 2 :Giustizia											

PROSPETTO DELLE SPESE DI BILANCIO PER MISSIONI, PROGRAMMI E MACROAGGREGATI
 SPESE CORRENTI - PREVISIONI DI COMPETENZA

MISSIONE E PROGRAMMI/ MACROAGGREGATI	Redditi da lavoro dipendente	Imposte e tasse a carico dell'ente	Acquisto di beni e servizi	Trasferimenti correnti	Trasferimenti di tribu	Fondi perequativi	Interessi passivi	Altre spese per redditi da capitale	Rimborsi e poste correttive delle entrate	Altre spese correnti	TOTALE
	101	102	103	104	105	106	107	108	109	110	100
01 Uffici giudiziari	0,00	0,00	0,00	0,00	0,00	0,00	0,00	0,00	0,00	0,00	0,00
02 Casa circondariale e altri soggetti	0,00	0,00	0,00	0,00	0,00	0,00	0,00	0,00	0,00	0,00	0,00
Totale Missione 2 :Giustizia	0,00	0,00	0,00	0,00	0,00	0,00	0,00	0,00	0,00	0,00	0,00
03 MISSIONE 3 :Ordine pubblico e sicurezza											
01 Polizia locale e amministrativa	0,00	0,00	0,00	0,00	0,00	0,00	0,00	0,00	0,00	0,00	0,00
02 Sistema integrato di sicurezza urbana	0,00	0,00	0,00	0,00	0,00	0,00	0,00	0,00	0,00	0,00	0,00
Totale Missione 3 :Ordine pubblico e sicurezza	0,00	0,00	0,00	0,00	0,00	0,00	0,00	0,00	0,00	0,00	0,00
04 MISSIONE 4 :Istruzione e diritto allo studio											
01 Istruzione prescolastica	0,00	0,00	0,00	0,00	0,00	0,00	0,00	0,00	0,00	0,00	0,00
02 Altri ordini di istruzione non universitaria	0,00	0,00	0,00	0,00	0,00	0,00	0,00	0,00	0,00	0,00	0,00
04 Istruzione universitaria	0,00	0,00	0,00	0,00	0,00	0,00	0,00	0,00	0,00	0,00	0,00
05 Istruzione tecnica superiore	0,00	0,00	0,00	0,00	0,00	0,00	0,00	0,00	0,00	0,00	0,00
06 Servizi ausiliari all'istruzione	0,00	0,00	0,00	0,00	0,00	0,00	0,00	0,00	0,00	0,00	0,00
07 Diritto allo studio	0,00	0,00	0,00	0,00	0,00	0,00	0,00	0,00	0,00	0,00	0,00

PROSPETTO DELLE SPESE DI BILANCIO PER MISSIONI, PROGRAMMI E MACROAGGREGATI
 SPESE CORRENTI - PREVISIONI DI COMPETENZA

MISSIONE E PROGRAMMI/ MACROAGGREGATI	Redditi da lavoro dipendente	Imposte e tasse a carico dell'ente	Acquisto di beni e servizi	Trasferimenti correnti	Trasferimenti di tributi	Fondi perequativi	Interessi passivi	Altre spese per redditi da capitale	Rimborsi e poste correttive delle entrate	Altre spese correnti	TOTALE
	101	102	103	104	105	106	107	108	109	110	100
Totale Missione 4 :Istruzione e diritto allo studio	0,00	0,00	0,00	0,00	0,00	0,00	0,00	0,00	0,00	0,00	0,00
05 MISSIONE 5 :Tutela e valorizzazione dei beni e delle attività culturali											
01 Valorizzazione dei beni di interesse storico	0,00	0,00	0,00	0,00	0,00	0,00	0,00	0,00	0,00	0,00	0,00
02 Attività culturali e interventi diversi nel settore culturale	0,00	0,00	0,00	0,00	0,00	0,00	0,00	0,00	0,00	0,00	0,00
Totale Missione 5 :Tutela e valorizzazione dei beni e delle attività culturali	0,00	0,00	0,00	0,00	0,00	0,00	0,00	0,00	0,00	0,00	0,00
06 MISSIONE 6 :Politiche giovanili, sport e tempo libero											
01 Sport e tempo libero	0,00	0,00	0,00	0,00	0,00	0,00	0,00	0,00	0,00	0,00	0,00
02 Giovani	0,00	0,00	0,00	0,00	0,00	0,00	0,00	0,00	0,00	0,00	0,00
Totale Missione 6 :Politiche giovanili, sport e tempo libero	0,00	0,00	0,00	0,00	0,00	0,00	0,00	0,00	0,00	0,00	0,00
07 MISSIONE 7 :Turismo											
01 Sviluppo e valorizzazione del turismo	0,00	0,00	0,00	0,00	0,00	0,00	0,00	0,00	0,00	0,00	0,00
Totale Missione 7 :Turismo	0,00	0,00	0,00	0,00	0,00	0,00	0,00	0,00	0,00	0,00	0,00
08 MISSIONE 8 :Assetto del territorio ed edilizia abitativa											
01 Urbanistica e assetto del territorio	0,00	0,00	0,00	0,00	0,00	0,00	0,00	0,00	0,00	0,00	0,00

PROSPETTO DELLE SPESE DI BILANCIO PER MISSIONI, PROGRAMMI E MACROAGGREGATI
 SPESE CORRENTI - PREVISIONI DI COMPETENZA

MISSIONE E PROGRAMMI/ MACROAGGREGATI	Redditi da lavoro dipendente	Imposte e tasse a carico dell'ente	Acquisto di beni e servizi	Trasferimenti correnti	Trasferimenti di tributi	Fondi perequativi	Interessi passivi	Altre spese per redditi da capitale	Rimborsi e poste correttive delle entrate	Altre spese correnti	TOTALE
	101	102	103	104	105	106	107	108	109	110	100
02 Edilizia residenziale pubblica e locale e piani di edilizia economico-popolare	0,00	0,00	0,00	0,00	0,00	0,00	0,00	0,00	0,00	0,00	0,00
Totale Missione 8 :Assetto del territorio ed edilizia abitativa	0,00	0,00	0,00	0,00	0,00	0,00	0,00	0,00	0,00	0,00	0,00
09 MISSIONE 9 :Sviluppo sostenibile e tutela del territorio e dell'ambiente											
01 Difesa del suolo	0,00	0,00	0,00	0,00	0,00	0,00	0,00	0,00	0,00	0,00	0,00
02 Tutela, valorizzazione e recupero ambientale	0,00	0,00	0,00	0,00	0,00	0,00	0,00	0,00	0,00	0,00	0,00
03 Rifiuti	204.800,00	19.400,00	11.605.700,00	160.000,00	0,00	0,00	0,00	0,00	0,00	0,00	11.989.900,00
04 Servizio idrico integrato	0,00	0,00	0,00	0,00	0,00	0,00	0,00	0,00	0,00	0,00	0,00
05 Aree protette, parchi naturali, protezione naturalistica e forestazione	0,00	0,00	0,00	0,00	0,00	0,00	0,00	0,00	0,00	0,00	0,00
06 Tutela e valorizzazione delle risorse idriche	0,00	0,00	0,00	0,00	0,00	0,00	0,00	0,00	0,00	0,00	0,00
07 Sviluppo sostenibile territorio montano piccoli comuni	0,00	0,00	0,00	0,00	0,00	0,00	0,00	0,00	0,00	0,00	0,00
08 Qualità dell'aria e riduzione dell'inquinamento	0,00	0,00	0,00	0,00	0,00	0,00	0,00	0,00	0,00	0,00	0,00
Totale Missione 9 :Sviluppo sostenibile e tutela del territorio e dell'ambiente	204.800,00	19.400,00	11.605.700,00	160.000,00	0,00	0,00	0,00	0,00	0,00	0,00	11.989.900,00
10 MISSIONE 10 :Trasporti e diritto alla mobilità											
01 Trasporto ferroviario	0,00	0,00	0,00	0,00	0,00	0,00	0,00	0,00	0,00	0,00	0,00

PROSPETTO DELLE SPESE DI BILANCIO PER MISSIONI, PROGRAMMI E MACROAGGREGATI
 SPESE CORRENTI - PREVISIONI DI COMPETENZA

MISSIONE E PROGRAMMI/ MACROAGGREGATI	Redditi da lavoro dipendente	Imposte e tasse a carico dell'ente	Acquisto di beni e servizi	Trasferimenti correnti	Trasferimenti di tributi	Fondi perequativi	Interessi passivi	Altre spese per redditi da capitale	Rimborsi e poste correttive delle entrate	Altre spese correnti	TOTALE
	101	102	103	104	105	106	107	108	109	110	100
02 Trasporto pubblico locale	0,00	0,00	0,00	0,00	0,00	0,00	0,00	0,00	0,00	0,00	0,00
03 Trasporto per vie d'acqua	0,00	0,00	0,00	0,00	0,00	0,00	0,00	0,00	0,00	0,00	0,00
04 Altre modalità di trasporto	0,00	0,00	0,00	0,00	0,00	0,00	0,00	0,00	0,00	0,00	0,00
05 Viabilità e infrastrutture stradali	0,00	0,00	0,00	0,00	0,00	0,00	0,00	0,00	0,00	0,00	0,00
Totale Missione 10 :Trasporti e diritto alla mobilità	0,00	0,00	0,00	0,00	0,00	0,00	0,00	0,00	0,00	0,00	0,00
11 MISSIONE 11 :Soccorso civile											
01 Sistema di protezione civile	0,00	0,00	0,00	0,00	0,00	0,00	0,00	0,00	0,00	0,00	0,00
02 Interventi a seguito di calamità naturali	0,00	0,00	0,00	0,00	0,00	0,00	0,00	0,00	0,00	0,00	0,00
Totale Missione 11 :Soccorso civile	0,00	0,00	0,00	0,00	0,00	0,00	0,00	0,00	0,00	0,00	0,00
12 MISSIONE 12 :Diritti sociali, politiche sociali e famiglia											
01 Interventi per l'infanzia e i minori e per asili nido	0,00	0,00	0,00	0,00	0,00	0,00	0,00	0,00	0,00	0,00	0,00
02 Interventi per la disabilità	0,00	0,00	0,00	0,00	0,00	0,00	0,00	0,00	0,00	0,00	0,00
03 Interventi per gli anziani	0,00	0,00	0,00	0,00	0,00	0,00	0,00	0,00	0,00	0,00	0,00
04 Interventi per i soggetti a rischio di esclusione sociale	0,00	0,00	0,00	0,00	0,00	0,00	0,00	0,00	0,00	0,00	0,00
05 Interventi per le famiglie	0,00	0,00	0,00	0,00	0,00	0,00	0,00	0,00	0,00	0,00	0,00

PROSPETTO DELLE SPESE DI BILANCIO PER MISSIONI, PROGRAMMI E MACROAGGREGATI
 SPESE CORRENTI - PREVISIONI DI COMPETENZA

MISSIONE E PROGRAMMI/ MACROAGGREGATI	Redditi da lavoro dipendente	Imposte e tasse a carico dell'ente	Acquisto di beni e servizi	Trasferimenti correnti	Trasferimenti di tribu	Fondi perequativi	Interessi passivi	Altre spese per redditi da capitale	Rimborsi e poste correttive delle entrate	Altre spese correnti	TOTALE
	101	102	103	104	105	106	107	108	109	110	100
06 Interventi per il diritto alla casa	0,00	0,00	0,00	0,00	0,00	0,00	0,00	0,00	0,00	0,00	0,00
07 Programmazione e governo della rete dei servizi sociosanitari e sociali	0,00	0,00	0,00	0,00	0,00	0,00	0,00	0,00	0,00	0,00	0,00
08 Cooperazione e associazionismo	0,00	0,00	0,00	0,00	0,00	0,00	0,00	0,00	0,00	0,00	0,00
09 Servizio necroscopico e cimiteriale	0,00	0,00	0,00	0,00	0,00	0,00	0,00	0,00	0,00	0,00	0,00
Totale Missione 12 :Diritti sociali, politiche sociali e famiglia	0,00	0,00	0,00	0,00	0,00	0,00	0,00	0,00	0,00	0,00	0,00
13 MISSIONE 13 :Tutela della salute											
01 Servizio sanitario regionale - finanziamento ordinario corrente per la garanzia dei LEA	0,00	0,00	0,00	0,00	0,00	0,00	0,00	0,00	0,00	0,00	0,00
02 Servizio sanitario regionale - finanziamento aggiuntivo corrente per livelli di assistenza superiori ai LEA	0,00	0,00	0,00	0,00	0,00	0,00	0,00	0,00	0,00	0,00	0,00
03 Servizio sanitario regionale - finanziamento aggiuntivo corrente per la copertura dello squilibrio di bilancio corrente	0,00	0,00	0,00	0,00	0,00	0,00	0,00	0,00	0,00	0,00	0,00
06 Servizio sanitario regionale - restituzione maggiori gettiti SSN	0,00	0,00	0,00	0,00	0,00	0,00	0,00	0,00	0,00	0,00	0,00
07 Ulteriori spese in materia sanitaria	0,00	0,00	0,00	0,00	0,00	0,00	0,00	0,00	0,00	0,00	0,00
Totale Missione 13 :Tutela della salute	0,00	0,00	0,00	0,00	0,00	0,00	0,00	0,00	0,00	0,00	0,00
14 MISSIONE 14 :Sviluppo economico e competitività											
01 Industria PMI e artigianato	0,00	0,00	0,00	0,00	0,00	0,00	0,00	0,00	0,00	0,00	0,00

PROSPETTO DELLE SPESE DI BILANCIO PER MISSIONI, PROGRAMMI E MACROAGGREGATI
 SPESE CORRENTI - PREVISIONI DI COMPETENZA

MISSIONE E PROGRAMMI/ MACROAGGREGATI	Redditi da lavoro dipendente	Imposte e tasse a carico dell'ente	Acquisto di beni e servizi	Trasferimenti correnti	Trasferimenti di tribu	Fondi perequativi	Interessi passivi	Altre spese per redditi da capitale	Rimborsi e poste correttive delle entrate	Altre spese correnti	TOTALE
	101	102	103	104	105	106	107	108	109	110	100
02 Commercio - reti distributive - tutela dei consumatori	0,00	0,00	0,00	0,00	0,00	0,00	0,00	0,00	0,00	0,00	0,00
03 Ricerca e innovazione	0,00	0,00	0,00	0,00	0,00	0,00	0,00	0,00	0,00	0,00	0,00
04 Reti e altri servizi di pubblica utilità	0,00	0,00	0,00	0,00	0,00	0,00	0,00	0,00	0,00	0,00	0,00
Totale Missione 14 :Sviluppo economico e competitività	0,00	0,00	0,00	0,00	0,00	0,00	0,00	0,00	0,00	0,00	0,00
15 MISSIONE 15 :Politiche per il lavoro e la formazione professionale											
01 Servizi per lo sviluppo del mercato del lavoro	0,00	0,00	0,00	0,00	0,00	0,00	0,00	0,00	0,00	0,00	0,00
02 Formazione professionale	0,00	0,00	0,00	0,00	0,00	0,00	0,00	0,00	0,00	0,00	0,00
03 Sostegno all'occupazione	0,00	0,00	0,00	0,00	0,00	0,00	0,00	0,00	0,00	0,00	0,00
Totale Missione 15 :Politiche per il lavoro e la formazione professionale	0,00	0,00	0,00	0,00	0,00	0,00	0,00	0,00	0,00	0,00	0,00
16 MISSIONE 16 :Agricoltura, politiche agroalimentari e pesca											
01 Sviluppo del settore agricolo e del sistema agroalimentare	0,00	0,00	0,00	0,00	0,00	0,00	0,00	0,00	0,00	0,00	0,00
02 Caccia e pesca	0,00	0,00	0,00	0,00	0,00	0,00	0,00	0,00	0,00	0,00	0,00
Totale Missione 16 :Agricoltura, politiche agroalimentari e pesca	0,00	0,00	0,00	0,00	0,00	0,00	0,00	0,00	0,00	0,00	0,00
17 MISSIONE 17 :Energia e diversificazione											

PROSPETTO DELLE SPESE DI BILANCIO PER MISSIONI, PROGRAMMI E MACROAGGREGATI
 SPESE CORRENTI - PREVISIONI DI COMPETENZA

MISSIONI E PROGRAMMI/ MACROAGGREGATI	Redditi da lavoro dipendente	Imposte e tasse a carico dell'ente	Acquisto di beni e servizi	Trasferimenti correnti	Trasferimenti di tributi	Fondi perequativi	Interessi passivi	Altre spese per redditi da capitale	Rimborsi e poste correttive delle entrate	Altre spese correnti	TOTALE
	101	102	103	104	105	106	107	108	109	110	100
delle fonti energetiche											
01 Fonti energetiche	0,00	0,00	0,00	0,00	0,00	0,00	0,00	0,00	0,00	0,00	0,00
Totale Missione 17 :Energia e diversificazione delle fonti energetiche	0,00	0,00	0,00	0,00	0,00	0,00	0,00	0,00	0,00	0,00	0,00
18 MISSIONE 18 :Relazioni con le altre autonomie territoriali e locali											
01 Relazioni finanziarie con le altre autonomie territoriali	0,00	0,00	0,00	0,00	0,00	0,00	0,00	0,00	0,00	0,00	0,00
Totale Missione 18 :Relazioni con le altre autonomie territoriali e locali	0,00	0,00	0,00	0,00	0,00	0,00	0,00	0,00	0,00	0,00	0,00
19 MISSIONE 19 :Relazioni internazionali											
01 Relazioni internazionali e Cooperazione allo sviluppo	0,00	0,00	0,00	0,00	0,00	0,00	0,00	0,00	0,00	0,00	0,00
Totale Missione 19 :Relazioni internazionali	0,00	0,00	0,00	0,00	0,00	0,00	0,00	0,00	0,00	0,00	0,00
20 MISSIONE 20 :Fondi e accantonamenti											
01 Fondo di riserva	0,00	0,00	0,00	0,00	0,00	0,00	0,00	0,00	0,00	60.000,00	60.000,00
02 Fondo crediti di dubbia esigibilità	0,00	0,00	0,00	0,00	0,00	0,00	0,00	0,00	0,00	0,00	0,00
03 Altri fondi	0,00	0,00	0,00	0,00	0,00	0,00	0,00	0,00	0,00	53.875,00	53.875,00
Totale Missione 20 :Fondi e accantonamenti	0,00	0,00	0,00	0,00	0,00	0,00	0,00	0,00	0,00	113.875,00	113.875,00
50 MISSIONE 50 :Debito pubblico											

PROSPETTO DELLE SPESE DI BILANCIO PER MISSIONI, PROGRAMMI E MACROAGGREGATI
 SPESE CORRENTI - PREVISIONI DI COMPETENZA

MISSIONE E PROGRAMMI/ MACROAGGREGATI	Redditi da lavoro dipendente	Imposte e tasse a carico dell'ente	Acquisto di beni e servizi	Trasferimenti correnti	Trasferimenti di tributi	Fondi perequativi	Interessi passivi	Altre spese per redditi da capitale	Rimborsi e poste correttive delle entrate	Altre spese correnti	TOTALE
	101	102	103	104	105	106	107	108	109	110	100
01 Quota interessi ammortamento mutui e prestiti obbligazionari	0,00	0,00	0,00	0,00	0,00	0,00	0,00	0,00	0,00	0,00	0,00
Totale Missione 50 :Debito pubblico	0,00	0,00	0,00	0,00	0,00	0,00	0,00	0,00	0,00	0,00	0,00
60 MISSIONE 60 :Anticipazioni finanziarie											
01 Restituzione anticipazione di tesoreria	0,00	0,00	0,00	0,00	0,00	0,00	0,00	0,00	0,00	0,00	0,00
Totale Missione 60 :Anticipazioni finanziarie	0,00	0,00	0,00	0,00	0,00	0,00	0,00	0,00	0,00	0,00	0,00

PROSPETTO DELLE SPESE DI BILANCIO PER MISSIONI, PROGRAMMI E MACROAGGREGATI
SPESE CORRENTI - PREVISIONI DI COMPETENZA

MISSIONI E PROGRAMMI/ MACROAGGREGATI	Redditi da lavoro dipendente	Imposte e tasse a carico dell'ente	Acquisto di beni e servizi	Trasferimenti correnti	Trasferimenti di tributi	Fondi perequativi	Interessi passivi	Altre spese per redditi da capitale	Rimborsi e poste correttive delle entrate	Altre spese correnti	TOTALE
	101	102	103	104	105	106	107	108	109	110	100
TOTALE MACROAGGREGATI	656.930,00	54.000,00	12.022.670,00	280.000,00	0,00	0,00	34.000,00	0,00	0,00	122.525,00	13.182.125,00

PROSPETTO DELLE SPESE DI BILANCIO PER MISSIONI, PROGRAMMI E MACROAGGREGATI
SPESE CORRENTI - PREVISIONI DI COMPETENZA
Esercizio Finanziario : 2018

MISSIONE E PROGRAMMI/ MACROAGGREGATI	Redditi da lavoro dipendente	Imposte e tasse a carico dell'ente	Acquisto di beni e servizi	Trasferimenti correnti	Trasferimenti di tributi	Fondi perequativi	Interessi passivi	Altre spese per redditi da capitale	Rimborsi e poste correttive delle entrate	Altre spese correnti	TOTALE
	101	102	103	104	105	106	107	108	109	110	100
01 MISSIONE 1 :Servizi istituzionali, generali e di gestione											
01 Organi istituzionali	0,00	0,00	19.500,00	0,00	0,00	0,00	0,00	0,00	0,00	0,00	19.500,00
02 Segreteria generale	260.500,00	19.100,00	194.720,00	0,00	0,00	0,00	0,00	0,00	0,00	0,00	474.320,00
03 Gestione economica, finanziaria, programmazione, provveditorato	65.000,00	7.500,00	122.500,00	0,00	0,00	0,00	5.000,00	0,00	0,00	0,00	200.000,00
04 Gestione delle entrate tributarie e servizi fiscali	0,00	0,00	0,00	0,00	0,00	0,00	0,00	0,00	0,00	0,00	0,00
05 Gestione dei beni demaniali e patrimoniali	0,00	0,00	38.000,00	0,00	0,00	0,00	0,00	0,00	0,00	3.250,00	41.250,00
06 Ufficio tecnico	0,00	0,00	0,00	0,00	0,00	0,00	0,00	0,00	0,00	0,00	0,00
07 Elezioni e consultazioni popolari - Anagrafe e stato civile	0,00	0,00	0,00	0,00	0,00	0,00	0,00	0,00	0,00	0,00	0,00
08 Statistica e sistemi informativi	0,00	0,00	36.500,00	0,00	0,00	0,00	0,00	0,00	0,00	0,00	36.500,00
09 Assistenza tecnico-amministrativa agli enti locali	0,00	0,00	0,00	0,00	0,00	0,00	0,00	0,00	0,00	0,00	0,00
10 Risorse umane	126.600,00	8.300,00	8.020,00	0,00	0,00	0,00	0,00	0,00	0,00	13.400,00	156.320,00
11 Altri servizi generali	0,00	0,00	83.750,00	20.000,00	0,00	0,00	0,00	0,00	0,00	0,00	103.750,00
Totale Missione 1 :Servizi istituzionali, generali e di gestione	452.100,00	34.900,00	503.000,00	20.000,00	0,00	0,00	5.000,00	0,00	0,00	16.650,00	1.021.650,00

PROSPETTO DELLE SPESE DI BILANCIO PER MISSIONI, PROGRAMMI E MACROAGGREGATI
SPESE CORRENTI - PREVISIONI DI COMPETENZA
Esercizio Finanziario : 2018

MISSIONE E PROGRAMMI/ MACROAGGREGATI	Redditi da lavoro dipendente	Imposte e tasse a carico dell'ente	Acquisto di beni e servizi	Trasferimenti correnti	Trasferimenti di tributi	Fondi perequativi	Interessi passivi	Altre spese per redditi da capitale	Rimborzi e poste correttive delle entrate	Altre spese correnti	TOTALE
	101	102	103	104	105	106	107	108	109	110	100
02 MISSIONE 2 :Giustizia											
01 Uffici giudiziari	0,00	0,00	0,00	0,00	0,00	0,00	0,00	0,00	0,00	0,00	0,00
02 Casa circondariale e altri soggetti	0,00	0,00	0,00	0,00	0,00	0,00	0,00	0,00	0,00	0,00	0,00
Totale Missione 2 :Giustizia	0,00	0,00	0,00	0,00	0,00	0,00	0,00	0,00	0,00	0,00	0,00
03 MISSIONE 3 :Ordine pubblico e sicurezza											
01 Polizia locale e amministrativa	0,00	0,00	0,00	0,00	0,00	0,00	0,00	0,00	0,00	0,00	0,00
02 Sistema integrato di sicurezza urbana	0,00	0,00	0,00	0,00	0,00	0,00	0,00	0,00	0,00	0,00	0,00
Totale Missione 3 :Ordine pubblico e sicurezza	0,00	0,00	0,00	0,00	0,00	0,00	0,00	0,00	0,00	0,00	0,00
04 MISSIONE 4 :Istruzione e diritto allo studio											
01 Istruzione prescolastica	0,00	0,00	0,00	0,00	0,00	0,00	0,00	0,00	0,00	0,00	0,00
02 Altri ordini di istruzione non universitaria	0,00	0,00	0,00	0,00	0,00	0,00	0,00	0,00	0,00	0,00	0,00
04 Istruzione universitaria	0,00	0,00	0,00	0,00	0,00	0,00	0,00	0,00	0,00	0,00	0,00
05 Istruzione tecnica superiore	0,00	0,00	0,00	0,00	0,00	0,00	0,00	0,00	0,00	0,00	0,00
06 Servizi ausiliari all'istruzione	0,00	0,00	0,00	0,00	0,00	0,00	0,00	0,00	0,00	0,00	0,00

PROSPETTO DELLE SPESE DI BILANCIO PER MISSIONI, PROGRAMMI E MACROAGGREGATI
SPESE CORRENTI - PREVISIONI DI COMPETENZA
Esercizio Finanziario : 2018

MISSIONE E PROGRAMMI/ MACROAGGREGATI	Redditi da lavoro dipendente	Imposte e tasse a carico dell'ente	Acquisto di beni e servizi	Trasferimenti correnti	Trasferimenti di tributi	Fondi perequativi	Interessi passivi	Altre spese per redditi da capitale	Rimborzi e poste correttive delle entrate	Altre spese correnti	TOTALE
	101	102	103	104	105	106	107	108	109	110	100
07 Diritto allo studio	0,00	0,00	0,00	0,00	0,00	0,00	0,00	0,00	0,00	0,00	0,00
Totale Missione 4 :Istruzione e diritto allo studio	0,00	0,00	0,00	0,00	0,00	0,00	0,00	0,00	0,00	0,00	0,00
05 MISSIONE 5 :Tutela e valorizzazione dei beni e delle attività culturali											
01 Valorizzazione dei beni di interesse storico	0,00	0,00	0,00	0,00	0,00	0,00	0,00	0,00	0,00	0,00	0,00
02 Attività culturali e interventi diversi nel settore culturale	0,00	0,00	0,00	0,00	0,00	0,00	0,00	0,00	0,00	0,00	0,00
Totale Missione 5 :Tutela e valorizzazione dei beni e delle attività culturali	0,00	0,00	0,00	0,00	0,00	0,00	0,00	0,00	0,00	0,00	0,00
06 MISSIONE 6 :Politiche giovanili, sport e tempo libero											
01 Sport e tempo libero	0,00	0,00	0,00	0,00	0,00	0,00	0,00	0,00	0,00	0,00	0,00
02 Giovani	0,00	0,00	0,00	0,00	0,00	0,00	0,00	0,00	0,00	0,00	0,00
Totale Missione 6 :Politiche giovanili, sport e tempo libero	0,00	0,00	0,00	0,00	0,00	0,00	0,00	0,00	0,00	0,00	0,00
07 MISSIONE 7 :Turismo											
01 Sviluppo e valorizzazione del turismo	0,00	0,00	0,00	0,00	0,00	0,00	0,00	0,00	0,00	0,00	0,00
Totale Missione 7 :Turismo	0,00	0,00	0,00	0,00	0,00	0,00	0,00	0,00	0,00	0,00	0,00
08 MISSIONE 8 :Assetto del territorio ed											

PROSPETTO DELLE SPESE DI BILANCIO PER MISSIONI, PROGRAMMI E MACROAGGREGATI
SPESE CORRENTI - PREVISIONI DI COMPETENZA
Esercizio Finanziario : 2018

MISSIONE E PROGRAMMI/ MACROAGGREGATI	Redditi da lavoro dipendente	Imposte e tasse a carico dell'ente	Acquisto di beni e servizi	Trasferimenti correnti	Trasferimenti di tributi	Fondi perequativi	Interessi passivi	Altre spese per redditi da capitale	Rimborzi e poste correttive delle entrate	Altre spese correnti	TOTALE
	101	102	103	104	105	106	107	108	109	110	100
edilizia abitativa											
01 Urbanistica e assetto del territorio	0,00	0,00	0,00	0,00	0,00	0,00	0,00	0,00	0,00	0,00	0,00
02 Edilizia residenziale pubblica e locale e piani di edilizia economico-popolare	0,00	0,00	0,00	0,00	0,00	0,00	0,00	0,00	0,00	0,00	0,00
Totale Missione 8 :Assetto del territorio ed edilizia abitativa	0,00	0,00	0,00	0,00	0,00	0,00	0,00	0,00	0,00	0,00	0,00
MISSIONE 9 :Sviluppo sostenibile e tutela del territorio e dell'ambiente											
01 Difesa del suolo	0,00	0,00	0,00	0,00	0,00	0,00	0,00	0,00	0,00	0,00	0,00
02 Tutela, valorizzazione e recupero ambientale	0,00	0,00	0,00	0,00	0,00	0,00	0,00	0,00	0,00	0,00	0,00
03 Rifiuti	204.800,00	20.000,00	11.636.600,00	80.000,00	0,00	0,00	0,00	0,00	0,00	0,00	11.941.400,00
04 Servizio idrico integrato	0,00	0,00	0,00	0,00	0,00	0,00	0,00	0,00	0,00	0,00	0,00
05 Aree protette, parchi naturali, protezione naturalistica e forestazione	0,00	0,00	0,00	0,00	0,00	0,00	0,00	0,00	0,00	0,00	0,00
06 Tutela e valorizzazione delle risorse idriche	0,00	0,00	0,00	0,00	0,00	0,00	0,00	0,00	0,00	0,00	0,00
07 Sviluppo sostenibile territorio montano piccoli comuni	0,00	0,00	0,00	0,00	0,00	0,00	0,00	0,00	0,00	0,00	0,00
08 Qualità dell'aria e riduzione dell'inquinamento	0,00	0,00	0,00	0,00	0,00	0,00	0,00	0,00	0,00	0,00	0,00
Totale Missione 9 :Sviluppo sostenibile e tutela del territorio e dell'ambiente	204.800,00	20.000,00	11.636.600,00	80.000,00	0,00	0,00	0,00	0,00	0,00	0,00	11.941.400,00

PROSPETTO DELLE SPESE DI BILANCIO PER MISSIONI, PROGRAMMI E MACROAGGREGATI
SPESE CORRENTI - PREVISIONI DI COMPETENZA
Esercizio Finanziario : 2018

MISSIONI E PROGRAMMI/ MACROAGGREGATI	Redditi da lavoro dipendente	Imposte e tasse a carico dell'ente	Acquisto di beni e servizi	Trasferimenti correnti	Trasferimenti di tributi	Fondi perequativi	Interessi passivi	Altre spese per redditi da capitale	Rimborzi e poste correttive delle entrate	Altre spese correnti	TOTALE
	101	102	103	104	105	106	107	108	109	110	100
10 MISSIONE 10 :Trasporti e diritto alla mobilità											
01 Trasporto ferroviario	0,00	0,00	0,00	0,00	0,00	0,00	0,00	0,00	0,00	0,00	0,00
02 Trasporto pubblico locale	0,00	0,00	0,00	0,00	0,00	0,00	0,00	0,00	0,00	0,00	0,00
03 Trasporto per vie d'acqua	0,00	0,00	0,00	0,00	0,00	0,00	0,00	0,00	0,00	0,00	0,00
04 Altre modalità di trasporto	0,00	0,00	0,00	0,00	0,00	0,00	0,00	0,00	0,00	0,00	0,00
05 Viabilità e infrastrutture stradali	0,00	0,00	0,00	0,00	0,00	0,00	0,00	0,00	0,00	0,00	0,00
Totale Missione 10 :Trasporti e diritto alla mobilità	0,00	0,00	0,00	0,00	0,00	0,00	0,00	0,00	0,00	0,00	0,00
11 MISSIONE 11 :Soccorso civile											
01 Sistema di protezione civile	0,00	0,00	0,00	0,00	0,00	0,00	0,00	0,00	0,00	0,00	0,00
02 Interventi a seguito di calamità naturali	0,00	0,00	0,00	0,00	0,00	0,00	0,00	0,00	0,00	0,00	0,00
Totale Missione 11 :Soccorso civile	0,00	0,00	0,00	0,00	0,00	0,00	0,00	0,00	0,00	0,00	0,00
12 MISSIONE 12 :Diritti sociali, politiche sociali e famiglia											
01 Interventi per l'infanzia e i minori e per asili nido	0,00	0,00	0,00	0,00	0,00	0,00	0,00	0,00	0,00	0,00	0,00
02 Interventi per la disabilità	0,00	0,00	0,00	0,00	0,00	0,00	0,00	0,00	0,00	0,00	0,00

PROSPETTO DELLE SPESE DI BILANCIO PER MISSIONI, PROGRAMMI E MACROAGGREGATI
SPESE CORRENTI - PREVISIONI DI COMPETENZA
Esercizio Finanziario : 2018

MISSIONI E PROGRAMMI/ MACROAGGREGATI	Redditi da lavoro dipendente	Imposte e tasse a carico dell'ente	Acquisto di beni e servizi	Trasferimenti correnti	Trasferimenti di tributi	Fondi perequativi	Interessi passivi	Altre spese per redditi da capitale	Rimborzi e poste correttive delle entrate	Altre spese correnti	TOTALE
	101	102	103	104	105	106	107	108	109	110	100
03 Interventi per gli anziani	0,00	0,00	0,00	0,00	0,00	0,00	0,00	0,00	0,00	0,00	0,00
04 Interventi per i soggetti a rischio di esclusione sociale	0,00	0,00	0,00	0,00	0,00	0,00	0,00	0,00	0,00	0,00	0,00
05 Interventi per le famiglie	0,00	0,00	0,00	0,00	0,00	0,00	0,00	0,00	0,00	0,00	0,00
06 Interventi per il diritto alla casa	0,00	0,00	0,00	0,00	0,00	0,00	0,00	0,00	0,00	0,00	0,00
07 Programmazione e governo della rete dei servizi sociosanitari e sociali	0,00	0,00	0,00	0,00	0,00	0,00	0,00	0,00	0,00	0,00	0,00
08 Cooperazione e associazionismo	0,00	0,00	0,00	0,00	0,00	0,00	0,00	0,00	0,00	0,00	0,00
09 Servizio necroscopico e cimiteriale	0,00	0,00	0,00	0,00	0,00	0,00	0,00	0,00	0,00	0,00	0,00
Totale Missione 12 :Diritti sociali, politiche sociali e famiglia	0,00	0,00	0,00	0,00	0,00	0,00	0,00	0,00	0,00	0,00	0,00
13 MISSIONE 13 :Tutela della salute											
01 Servizio sanitario regionale - finanziamento ordinario corrente per la garanzia dei LEA	0,00	0,00	0,00	0,00	0,00	0,00	0,00	0,00	0,00	0,00	0,00
02 Servizio sanitario regionale - finanziamento aggiuntivo corrente per livelli di assistenza superiori ai LEA	0,00	0,00	0,00	0,00	0,00	0,00	0,00	0,00	0,00	0,00	0,00
03 Servizio sanitario regionale - finanziamento aggiuntivo corrente per la copertura dello squilibrio di bilancio corrente	0,00	0,00	0,00	0,00	0,00	0,00	0,00	0,00	0,00	0,00	0,00
06 Servizio sanitario regionale - restituzione maggiori gettiti SSN	0,00	0,00	0,00	0,00	0,00	0,00	0,00	0,00	0,00	0,00	0,00
07 Ulteriori spese in materia sanitaria	0,00	0,00	0,00	0,00	0,00	0,00	0,00	0,00	0,00	0,00	0,00

PROSPETTO DELLE SPESE DI BILANCIO PER MISSIONI, PROGRAMMI E MACROAGGREGATI
SPESE CORRENTI - PREVISIONI DI COMPETENZA
Esercizio Finanziario : 2018

MISSIONI E PROGRAMMI/ MACROAGGREGATI	Redditi da lavoro dipendente	Imposte e tasse a carico dell'ente	Acquisto di beni e servizi	Trasferimenti correnti	Trasferimenti di tributi	Fondi perequativi	Interessi passivi	Altre spese per redditi da capitale	Rimborzi e poste correttive delle entrate	Altre spese correnti	TOTALE
	101	102	103	104	105	106	107	108	109	110	100
Totale Missione 13 :Tutela della salute	0,00	0,00	0,00	0,00	0,00	0,00	0,00	0,00	0,00	0,00	0,00
14 MISSIONE 14 :Sviluppo economico e competitività											
01 Industria PMI e artigianato	0,00	0,00	0,00	0,00	0,00	0,00	0,00	0,00	0,00	0,00	0,00
02 Commercio - reti distributive - tutela dei consumatori	0,00	0,00	0,00	0,00	0,00	0,00	0,00	0,00	0,00	0,00	0,00
03 Ricerca e innovazione	0,00	0,00	0,00	0,00	0,00	0,00	0,00	0,00	0,00	0,00	0,00
04 Reti e altri servizi di pubblica utilità	0,00	0,00	0,00	0,00	0,00	0,00	0,00	0,00	0,00	0,00	0,00
Totale Missione 14 :Sviluppo economico e competitività	0,00	0,00	0,00	0,00	0,00	0,00	0,00	0,00	0,00	0,00	0,00
15 MISSIONE 15 :Politiche per il lavoro e la formazione professionale											
01 Servizi per lo sviluppo del mercato del lavoro	0,00	0,00	0,00	0,00	0,00	0,00	0,00	0,00	0,00	0,00	0,00
02 Formazione professionale	0,00	0,00	0,00	0,00	0,00	0,00	0,00	0,00	0,00	0,00	0,00
03 Sostegno all'occupazione	0,00	0,00	0,00	0,00	0,00	0,00	0,00	0,00	0,00	0,00	0,00
Totale Missione 15 :Politiche per il lavoro e la formazione professionale	0,00	0,00	0,00	0,00	0,00	0,00	0,00	0,00	0,00	0,00	0,00
16 MISSIONE 16 :Agricoltura, politiche agroalimentari e pesca											
01 Sviluppo del settore agricolo e del sistema agroalimentare	0,00	0,00	0,00	0,00	0,00	0,00	0,00	0,00	0,00	0,00	0,00

PROSPETTO DELLE SPESE DI BILANCIO PER MISSIONI, PROGRAMMI E MACROAGGREGATI
SPESE CORRENTI - PREVISIONI DI COMPETENZA
Esercizio Finanziario : 2018

MISSIONE E PROGRAMMI/ MACROAGGREGATI		Redditi da lavoro dipendente	Imposte e tasse a carico dell'ente	Acquisto di beni e servizi	Trasferimenti correnti	Trasferimenti di tributi	Fondi perequativi	Interessi passivi	Altre spese per redditi da capitale	Rimborzi e poste correttive delle entrate	Altre spese correnti	TOTALE
		101	102	103	104	105	106	107	108	109	110	100
02	Caccia e pesca	0,00	0,00	0,00	0,00	0,00	0,00	0,00	0,00	0,00	0,00	0,00
	Totale Missione 16 :Agricoltura, politiche agroalimentari e pesca	0,00	0,00	0,00	0,00	0,00	0,00	0,00	0,00	0,00	0,00	0,00
17	MISSIONE 17 :Energia e diversificazione delle fonti energetiche											
01	Fonti energetiche	0,00	0,00	0,00	0,00	0,00	0,00	0,00	0,00	0,00	0,00	0,00
	Totale Missione 17 :Energia e diversificazione delle fonti energetiche	0,00	0,00	0,00	0,00	0,00	0,00	0,00	0,00	0,00	0,00	0,00
18	MISSIONE 18 :Relazioni con le altre autonomie territoriali e locali											
01	Relazioni finanziarie con le altre autonomie territoriali	0,00	0,00	0,00	0,00	0,00	0,00	0,00	0,00	0,00	0,00	0,00
	Totale Missione 18 :Relazioni con le altre autonomie territoriali e locali	0,00	0,00	0,00	0,00	0,00	0,00	0,00	0,00	0,00	0,00	0,00
19	MISSIONE 19 :Relazioni internazionali											
01	Relazioni internazionali e Cooperazione allo sviluppo	0,00	0,00	0,00	0,00	0,00	0,00	0,00	0,00	0,00	0,00	0,00
	Totale Missione 19 :Relazioni internazionali	0,00	0,00	0,00	0,00	0,00	0,00	0,00	0,00	0,00	0,00	0,00
20	MISSIONE 20 :Fondi e accantonamenti											
01	Fondo di riserva	0,00	0,00	0,00	0,00	0,00	0,00	0,00	0,00	0,00	60.000,00	60.000,00
02	Fondo crediti di dubbia esigibilità	0,00	0,00	0,00	0,00	0,00	0,00	0,00	0,00	0,00	0,00	0,00

PROSPETTO DELLE SPESE DI BILANCIO PER MISSIONI, PROGRAMMI E MACROAGGREGATI
SPESE CORRENTI - PREVISIONI DI COMPETENZA
Esercizio Finanziario : 2018

MISSIONE E PROGRAMMI/ MACROAGGREGATI	Redditi da lavoro dipendente	Imposte e tasse a carico dell'ente	Acquisto di beni e servizi	Trasferimenti correnti	Trasferimenti di tributi	Fondi perequativi	Interessi passivi	Altre spese per redditi da capitale	Rimborzi e poste correttive delle entrate	Altre spese correnti	TOTALE
	101	102	103	104	105	106	107	108	109	110	100
02 Altri fondi	0,00	0,00	0,00	0,00	0,00	0,00	0,00	0,00	0,00	0,00	0,00
Totale Missione 20 :Fondi e accantonamenti	0,00	0,00	0,00	0,00	0,00	0,00	0,00	0,00	0,00	60.000,00	60.000,00
50 MISSIONE 50 :Debito pubblico											
01 Quota interessi ammortamento mutui e prestiti obbligazionari	0,00	0,00	0,00	0,00	0,00	0,00	0,00	0,00	0,00	0,00	0,00
Totale Missione 50 :Debito pubblico	0,00	0,00	0,00	0,00	0,00	0,00	0,00	0,00	0,00	0,00	0,00
60 MISSIONE 60 :Anticipazioni finanziarie											
01 Restituzione anticipazione di tesoreria	0,00	0,00	0,00	0,00	0,00	0,00	0,00	0,00	0,00	0,00	0,00
Totale Missione 60 :Anticipazioni finanziarie	0,00	0,00	0,00	0,00	0,00	0,00	0,00	0,00	0,00	0,00	0,00

PROSPETTO DELLE SPESE DI BILANCIO PER MISSIONI, PROGRAMMI E MACROAGGREGATI
SPESE CORRENTI - PREVISIONI DI COMPETENZA
Esercizio Finanziario : 2018

MISSIONI E PROGRAMMI/ MACROAGGREGATI	Redditi da lavoro dipendente	Imposte e tasse a carico dell'ente	Acquisto di beni e servizi	Trasferimenti correnti	Trasferimenti di tributi	Fondi perequativi	Interessi passivi	Altre spese per redditi da capitale	Rimborzi e poste correttive delle entrate	Altre spese correnti	TOTALE
	101	102	103	104	105	106	107	108	109	110	100
TOTALE MACROAGGREGATI	656.900,00	54.900,00	12.129.600,00	100.000,00	0,00	0,00	5.000,00	0,00	0,00	76.650,00	13.023.050,00

PROSPETTO DELLE SPESE DI BILANCIO PER MISSIONI, PROGRAMMI E MACROAGGREGATI
SPESE CORRENTI - PREVISIONI DI COMPETENZA
Esercizio Finanziario : 2019

MISSIONE E PROGRAMMI/ MACROAGGREGATI	Redditi da lavoro dipendente	Imposte e tasse a carico dell'ente	Acquisto di beni e servizi	Trasferimenti correnti	Trasferimenti di tributi	Fondi peregruativi	Interessi passivi	Altre spese per redditi da capitale	Rimborsi e poste correttive delle entrate	Altre spese correnti	TOTALE
	101	102	103	104	105	106	107	108	109	110	100
01 MISSIONE 1 :Servizi istituzionali, generali e di gestione											
01 Organi istituzionali	0,00	0,00	19.500,00	0,00	0,00	0,00	0,00	0,00	0,00	0,00	19.500,00
02 Segreteria generale	260.500,00	19.100,00	199.720,00	0,00	0,00	0,00	0,00	0,00	0,00	0,00	479.320,00
03 Gestione economica, finanziaria, programmazione, provveditorato	65.000,00	7.500,00	122.500,00	0,00	0,00	0,00	0,00	0,00	0,00	0,00	195.000,00
04 Gestione delle entrate tributarie e servizi fiscali	0,00	0,00	0,00	0,00	0,00	0,00	0,00	0,00	0,00	0,00	0,00
05 Gestione dei beni demaniali e patrimoniali	0,00	0,00	38.000,00	0,00	0,00	0,00	0,00	0,00	0,00	3.250,00	41.250,00
06 Ufficio tecnico	0,00	0,00	0,00	0,00	0,00	0,00	0,00	0,00	0,00	0,00	0,00
07 Elezioni e consultazioni popolari - Anagrafe e stato civile	0,00	0,00	0,00	0,00	0,00	0,00	0,00	0,00	0,00	0,00	0,00
08 Statistica e sistemi informativi	0,00	0,00	36.500,00	0,00	0,00	0,00	0,00	0,00	0,00	0,00	36.500,00
09 Assistenza tecnico-amministrativa agli enti locali	0,00	0,00	0,00	0,00	0,00	0,00	0,00	0,00	0,00	0,00	0,00
10 Risorse umane	126.600,00	8.300,00	8.020,00	0,00	0,00	0,00	0,00	0,00	0,00	13.400,00	156.320,00
11 Altri servizi generali	0,00	0,00	83.750,00	20.000,00	0,00	0,00	0,00	0,00	0,00	0,00	103.750,00
Totale Missione 1 :Servizi istituzionali, generali e di gestione	452.100,00	34.900,00	508.000,00	20.000,00	0,00	0,00	0,00	0,00	0,00	16.650,00	1.021.650,00

PROSPETTO DELLE SPESE DI BILANCIO PER MISSIONI, PROGRAMMI E MACROAGGREGATI
SPESE CORRENTI - PREVISIONI DI COMPETENZA
Esercizio Finanziario : 2019

MISSIONE E PROGRAMMI/ MACROAGGREGATI	Redditi da lavoro dipendente	Imposte e tasse a carico dell'ente	Acquisto di beni e servizi	Trasferimenti correnti	Trasferimenti di tributi	Fondi perequativi	Interessi passivi	Altre spese per redditi da capitale	Rimborzi e poste correttive delle entrate	Altre spese correnti	TOTALE
	101	102	103	104	105	106	107	108	109	110	100
02 MISSIONE 2 :Giustizia											
01 Uffici giudiziari	0,00	0,00	0,00	0,00	0,00	0,00	0,00	0,00	0,00	0,00	0,00
02 Casa circondariale e altri soggetti	0,00	0,00	0,00	0,00	0,00	0,00	0,00	0,00	0,00	0,00	0,00
Totale Missione 2 :Giustizia	0,00	0,00	0,00	0,00	0,00	0,00	0,00	0,00	0,00	0,00	0,00
03 MISSIONE 3 :Ordine pubblico e sicurezza											
01 Polizia locale e amministrativa	0,00	0,00	0,00	0,00	0,00	0,00	0,00	0,00	0,00	0,00	0,00
02 Sistema integrato di sicurezza urbana	0,00	0,00	0,00	0,00	0,00	0,00	0,00	0,00	0,00	0,00	0,00
Totale Missione 3 :Ordine pubblico e sicurezza	0,00	0,00	0,00	0,00	0,00	0,00	0,00	0,00	0,00	0,00	0,00
04 MISSIONE 4 :Istruzione e diritto allo studio											
01 Istruzione prescolastica	0,00	0,00	0,00	0,00	0,00	0,00	0,00	0,00	0,00	0,00	0,00
02 Altri ordini di istruzione non universitaria	0,00	0,00	0,00	0,00	0,00	0,00	0,00	0,00	0,00	0,00	0,00
04 Istruzione universitaria	0,00	0,00	0,00	0,00	0,00	0,00	0,00	0,00	0,00	0,00	0,00
05 Istruzione tecnica superiore	0,00	0,00	0,00	0,00	0,00	0,00	0,00	0,00	0,00	0,00	0,00
06 Servizi ausiliari all'istruzione	0,00	0,00	0,00	0,00	0,00	0,00	0,00	0,00	0,00	0,00	0,00

PROSPETTO DELLE SPESE DI BILANCIO PER MISSIONI, PROGRAMMI E MACROAGGREGATI
SPESE CORRENTI - PREVISIONI DI COMPETENZA
Esercizio Finanziario : 2019

MISSIONE E PROGRAMMI/ MACROAGGREGATI	Redditi da lavoro dipendente	Imposte e tasse a carico dell'ente	Acquisto di beni e servizi	Trasferimenti correnti	Trasferimenti di tributi	Fondi perequativi	Interessi passivi	Altre spese per redditi da capitale	Rimborzi e poste correttive delle entrate	Altre spese correnti	TOTALE
	101	102	103	104	105	106	107	108	109	110	100
07 Diritto allo studio	0,00	0,00	0,00	0,00	0,00	0,00	0,00	0,00	0,00	0,00	0,00
Totale Missione 4 :Istruzione e diritto allo studio	0,00	0,00	0,00	0,00	0,00	0,00	0,00	0,00	0,00	0,00	0,00
05 MISSIONE 5 :Tutela e valorizzazione dei beni e delle attività culturali											
01 Valorizzazione dei beni di interesse storico	0,00	0,00	0,00	0,00	0,00	0,00	0,00	0,00	0,00	0,00	0,00
02 Attività culturali e interventi diversi nel settore culturale	0,00	0,00	0,00	0,00	0,00	0,00	0,00	0,00	0,00	0,00	0,00
Totale Missione 5 :Tutela e valorizzazione dei beni e delle attività culturali	0,00	0,00	0,00	0,00	0,00	0,00	0,00	0,00	0,00	0,00	0,00
06 MISSIONE 6 :Politiche giovanili, sport e tempo libero											
01 Sport e tempo libero	0,00	0,00	0,00	0,00	0,00	0,00	0,00	0,00	0,00	0,00	0,00
02 Giovani	0,00	0,00	0,00	0,00	0,00	0,00	0,00	0,00	0,00	0,00	0,00
Totale Missione 6 :Politiche giovanili, sport e tempo libero	0,00	0,00	0,00	0,00	0,00	0,00	0,00	0,00	0,00	0,00	0,00
07 MISSIONE 7 :Turismo											
01 Sviluppo e valorizzazione del turismo	0,00	0,00	0,00	0,00	0,00	0,00	0,00	0,00	0,00	0,00	0,00
Totale Missione 7 :Turismo	0,00	0,00	0,00	0,00	0,00	0,00	0,00	0,00	0,00	0,00	0,00
08 MISSIONE 8 :Assetto del territorio ed											

PROSPETTO DELLE SPESE DI BILANCIO PER MISSIONI, PROGRAMMI E MACROAGGREGATI
SPESE CORRENTI - PREVISIONI DI COMPETENZA
Esercizio Finanziario : 2019

MISSIONE E PROGRAMMI/ MACROAGGREGATI	Redditi da lavoro dipendente	Imposte e tasse a carico dell'ente	Acquisto di beni e servizi	Trasferimenti correnti	Trasferimenti di tributi	Fondi perequativi	Interessi passivi	Altre spese per redditi da capitale	Rimborzi e poste correttive delle entrate	Altre spese correnti	TOTALE
	101	102	103	104	105	106	107	108	109	110	100
edilizia abitativa											
01 Urbanistica e assetto del territorio	0,00	0,00	0,00	0,00	0,00	0,00	0,00	0,00	0,00	0,00	0,00
02 Edilizia residenziale pubblica e locale e piani di edilizia economico-popolare	0,00	0,00	0,00	0,00	0,00	0,00	0,00	0,00	0,00	0,00	0,00
Totale Missione 8 :Assetto del territorio ed edilizia abitativa	0,00	0,00	0,00	0,00	0,00	0,00	0,00	0,00	0,00	0,00	0,00
09 MISSIONE 9 :Sviluppo sostenibile e tutela del territorio e dell'ambiente											
01 Difesa del suolo	0,00	0,00	0,00	0,00	0,00	0,00	0,00	0,00	0,00	0,00	0,00
02 Tutela, valorizzazione e recupero ambientale	0,00	0,00	0,00	0,00	0,00	0,00	0,00	0,00	0,00	0,00	0,00
03 Rifiuti	204.800,00	20.000,00	11.636.600,00	80.000,00	0,00	0,00	0,00	0,00	0,00	0,00	11.941.400,00
04 Servizio idrico integrato	0,00	0,00	0,00	0,00	0,00	0,00	0,00	0,00	0,00	0,00	0,00
05 Aree protette, parchi naturali, protezione naturalistica e forestazione	0,00	0,00	0,00	0,00	0,00	0,00	0,00	0,00	0,00	0,00	0,00
06 Tutela e valorizzazione delle risorse idriche	0,00	0,00	0,00	0,00	0,00	0,00	0,00	0,00	0,00	0,00	0,00
07 Sviluppo sostenibile territorio montano piccoli comuni	0,00	0,00	0,00	0,00	0,00	0,00	0,00	0,00	0,00	0,00	0,00
08 Qualità dell'aria e riduzione dell'inquinamento	0,00	0,00	0,00	0,00	0,00	0,00	0,00	0,00	0,00	0,00	0,00
Totale Missione 9 :Sviluppo sostenibile e tutela del territorio e dell'ambiente	204.800,00	20.000,00	11.636.600,00	80.000,00	0,00	0,00	0,00	0,00	0,00	0,00	11.941.400,00

PROSPETTO DELLE SPESE DI BILANCIO PER MISSIONI, PROGRAMMI E MACROAGGREGATI
SPESE CORRENTI - PREVISIONI DI COMPETENZA
Esercizio Finanziario : 2019

MISSIONI E PROGRAMMI/ MACROAGGREGATI	Redditi da lavoro dipendente	Imposte e tasse a carico dell'ente	Acquisto di beni e servizi	Trasferimenti correnti	Trasferimenti di tributi	Fondi perequativi	Interessi passivi	Altre spese per redditi da capitale	Rimborzi e poste correttive delle entrate	Altre spese correnti	TOTALE
	101	102	103	104	105	106	107	108	109	110	100
10 MISSIONE 10 :Trasporti e diritto alla mobilità											
01 Trasporto ferroviario	0,00	0,00	0,00	0,00	0,00	0,00	0,00	0,00	0,00	0,00	0,00
02 Trasporto pubblico locale	0,00	0,00	0,00	0,00	0,00	0,00	0,00	0,00	0,00	0,00	0,00
03 Trasporto per vie d'acqua	0,00	0,00	0,00	0,00	0,00	0,00	0,00	0,00	0,00	0,00	0,00
04 Altre modalità di trasporto	0,00	0,00	0,00	0,00	0,00	0,00	0,00	0,00	0,00	0,00	0,00
05 Viabilità e infrastrutture stradali	0,00	0,00	0,00	0,00	0,00	0,00	0,00	0,00	0,00	0,00	0,00
Totale Missione 10 :Trasporti e diritto alla mobilità	0,00	0,00	0,00	0,00	0,00	0,00	0,00	0,00	0,00	0,00	0,00
11 MISSIONE 11 :Soccorso civile											
01 Sistema di protezione civile	0,00	0,00	0,00	0,00	0,00	0,00	0,00	0,00	0,00	0,00	0,00
02 Interventi a seguito di calamità naturali	0,00	0,00	0,00	0,00	0,00	0,00	0,00	0,00	0,00	0,00	0,00
Totale Missione 11 :Soccorso civile	0,00	0,00	0,00	0,00	0,00	0,00	0,00	0,00	0,00	0,00	0,00
12 MISSIONE 12 :Diritti sociali, politiche sociali e famiglia											
01 Interventi per l'infanzia e i minori e per asili nido	0,00	0,00	0,00	0,00	0,00	0,00	0,00	0,00	0,00	0,00	0,00
02 Interventi per la disabilità	0,00	0,00	0,00	0,00	0,00	0,00	0,00	0,00	0,00	0,00	0,00

PROSPETTO DELLE SPESE DI BILANCIO PER MISSIONI, PROGRAMMI E MACROAGGREGATI
SPESE CORRENTI - PREVISIONI DI COMPETENZA
Esercizio Finanziario : 2019

MISSIONI E PROGRAMMI/ MACROAGGREGATI	Redditi da lavoro dipendente	Imposte e tasse a carico dell'ente	Acquisto di beni e servizi	Trasferimenti correnti	Trasferimenti di tributi	Fondi perequativi	Interessi passivi	Altre spese per redditi da capitale	Rimborzi e poste correttive delle entrate	Altre spese correnti	TOTALE
	101	102	103	104	105	106	107	108	109	110	100
03 Interventi per gli anziani	0,00	0,00	0,00	0,00	0,00	0,00	0,00	0,00	0,00	0,00	0,00
04 Interventi per i soggetti a rischio di esclusione sociale	0,00	0,00	0,00	0,00	0,00	0,00	0,00	0,00	0,00	0,00	0,00
05 Interventi per le famiglie	0,00	0,00	0,00	0,00	0,00	0,00	0,00	0,00	0,00	0,00	0,00
06 Interventi per il diritto alla casa	0,00	0,00	0,00	0,00	0,00	0,00	0,00	0,00	0,00	0,00	0,00
07 Programmazione e governo della rete dei servizi sociosanitari e sociali	0,00	0,00	0,00	0,00	0,00	0,00	0,00	0,00	0,00	0,00	0,00
08 Cooperazione e associazionismo	0,00	0,00	0,00	0,00	0,00	0,00	0,00	0,00	0,00	0,00	0,00
09 Servizio necroscopico e cimiteriale	0,00	0,00	0,00	0,00	0,00	0,00	0,00	0,00	0,00	0,00	0,00
Totale Missione 12 :Diritti sociali, politiche sociali e famiglia	0,00	0,00	0,00	0,00	0,00	0,00	0,00	0,00	0,00	0,00	0,00
13 MISSIONE 13 :Tutela della salute											
01 Servizio sanitario regionale - finanziamento ordinario corrente per la garanzia dei LEA	0,00	0,00	0,00	0,00	0,00	0,00	0,00	0,00	0,00	0,00	0,00
02 Servizio sanitario regionale - finanziamento aggiuntivo corrente per livelli di assistenza superiori ai LEA	0,00	0,00	0,00	0,00	0,00	0,00	0,00	0,00	0,00	0,00	0,00
03 Servizio sanitario regionale - finanziamento aggiuntivo corrente per la copertura dello squilibrio di bilancio corrente	0,00	0,00	0,00	0,00	0,00	0,00	0,00	0,00	0,00	0,00	0,00
06 Servizio sanitario regionale - restituzione maggiori gettiti SSN	0,00	0,00	0,00	0,00	0,00	0,00	0,00	0,00	0,00	0,00	0,00
07 Ulteriori spese in materia sanitaria	0,00	0,00	0,00	0,00	0,00	0,00	0,00	0,00	0,00	0,00	0,00

PROSPETTO DELLE SPESE DI BILANCIO PER MISSIONI, PROGRAMMI E MACROAGGREGATI
SPESE CORRENTI - PREVISIONI DI COMPETENZA
Esercizio Finanziario : 2019

MISSIONI E PROGRAMMI/ MACROAGGREGATI	Redditi da lavoro dipendente	Imposte e tasse a carico dell'ente	Acquisto di beni e servizi	Trasferimenti correnti	Trasferimenti di tributi	Fondi perequativi	Interessi passivi	Altre spese per redditi da capitale	Rimborzi e poste correttive delle entrate	Altre spese correnti	TOTALE
	101	102	103	104	105	106	107	108	109	110	100
Totale Missione 13 :Tutela della salute	0,00	0,00	0,00	0,00	0,00	0,00	0,00	0,00	0,00	0,00	0,00
14 MISSIONE 14 :Sviluppo economico e competitività											
01 Industria PMI e artigianato	0,00	0,00	0,00	0,00	0,00	0,00	0,00	0,00	0,00	0,00	0,00
02 Commercio - reti distributive - tutela dei consumatori	0,00	0,00	0,00	0,00	0,00	0,00	0,00	0,00	0,00	0,00	0,00
03 Ricerca e innovazione	0,00	0,00	0,00	0,00	0,00	0,00	0,00	0,00	0,00	0,00	0,00
04 Reti e altri servizi di pubblica utilità	0,00	0,00	0,00	0,00	0,00	0,00	0,00	0,00	0,00	0,00	0,00
Totale Missione 14 :Sviluppo economico e competitività	0,00	0,00	0,00	0,00	0,00	0,00	0,00	0,00	0,00	0,00	0,00
15 MISSIONE 15 :Politiche per il lavoro e la formazione professionale											
01 Servizi per lo sviluppo del mercato del lavoro	0,00	0,00	0,00	0,00	0,00	0,00	0,00	0,00	0,00	0,00	0,00
02 Formazione professionale	0,00	0,00	0,00	0,00	0,00	0,00	0,00	0,00	0,00	0,00	0,00
03 Sostegno all'occupazione	0,00	0,00	0,00	0,00	0,00	0,00	0,00	0,00	0,00	0,00	0,00
Totale Missione 15 :Politiche per il lavoro e la formazione professionale	0,00	0,00	0,00	0,00	0,00	0,00	0,00	0,00	0,00	0,00	0,00
16 MISSIONE 16 :Agricoltura, politiche agroalimentari e pesca											
01 Sviluppo del settore agricolo e del sistema agroalimentare	0,00	0,00	0,00	0,00	0,00	0,00	0,00	0,00	0,00	0,00	0,00

PROSPETTO DELLE SPESE DI BILANCIO PER MISSIONI, PROGRAMMI E MACROAGGREGATI
SPESE CORRENTI - PREVISIONI DI COMPETENZA
Esercizio Finanziario : 2019

MISSIONE E PROGRAMMI/ MACROAGGREGATI		Redditi da lavoro dipendente	Imposte e tasse a carico dell'ente	Acquisto di beni e servizi	Trasferimenti correnti	Trasferimenti di tributi	Fondi perequativi	Interessi passivi	Altre spese per redditi da capitale	Rimborzi e poste correttive delle entrate	Altre spese correnti	TOTALE
		101	102	103	104	105	106	107	108	109	110	100
02	Caccia e pesca	0,00	0,00	0,00	0,00	0,00	0,00	0,00	0,00	0,00	0,00	0,00
	Totale Missione 16 :Agricoltura, politiche agroalimentari e pesca	0,00	0,00	0,00	0,00	0,00	0,00	0,00	0,00	0,00	0,00	0,00
17	MISSIONE 17 :Energia e diversificazione delle fonti energetiche											
01	Fonti energetiche	0,00	0,00	0,00	0,00	0,00	0,00	0,00	0,00	0,00	0,00	0,00
	Totale Missione 17 :Energia e diversificazione delle fonti energetiche	0,00	0,00	0,00	0,00	0,00	0,00	0,00	0,00	0,00	0,00	0,00
18	MISSIONE 18 :Relazioni con le altre autonomie territoriali e locali											
01	Relazioni finanziarie con le altre autonomie territoriali	0,00	0,00	0,00	0,00	0,00	0,00	0,00	0,00	0,00	0,00	0,00
	Totale Missione 18 :Relazioni con le altre autonomie territoriali e locali	0,00	0,00	0,00	0,00	0,00	0,00	0,00	0,00	0,00	0,00	0,00
19	MISSIONE 19 :Relazioni internazionali											
01	Relazioni internazionali e Cooperazione allo sviluppo	0,00	0,00	0,00	0,00	0,00	0,00	0,00	0,00	0,00	0,00	0,00
	Totale Missione 19 :Relazioni internazionali	0,00	0,00	0,00	0,00	0,00	0,00	0,00	0,00	0,00	0,00	0,00
20	MISSIONE 20 :Fondi e accantonamenti											
01	Fondo di riserva	0,00	0,00	0,00	0,00	0,00	0,00	0,00	0,00	0,00	60.000,00	60.000,00
02	Fondo crediti di dubbia esigibilità	0,00	0,00	0,00	0,00	0,00	0,00	0,00	0,00	0,00	0,00	0,00

PROSPETTO DELLE SPESE DI BILANCIO PER MISSIONI, PROGRAMMI E MACROAGGREGATI
SPESE CORRENTI - PREVISIONI DI COMPETENZA
Esercizio Finanziario : 2019

MISSIONE E PROGRAMMI/ MACROAGGREGATI	Redditi da lavoro dipendente	Imposte e tasse a carico dell'ente	Acquisto di beni e servizi	Trasferimenti correnti	Trasferimenti di tributi	Fondi perequativi	Interessi passivi	Altre spese per redditi da capitale	Rimborzi e poste correttive delle entrate	Altre spese correnti	TOTALE
	101	102	103	104	105	106	107	108	109	110	100
02 Altri fondi	0,00	0,00	0,00	0,00	0,00	0,00	0,00	0,00	0,00	0,00	0,00
Totale Missione 20 :Fondi e accantonamenti	0,00	0,00	0,00	0,00	0,00	0,00	0,00	0,00	0,00	60.000,00	60.000,00
50 MISSIONE 50 :Debito pubblico											
01 Quota interessi ammortamento mutui e prestiti obbligazionari	0,00	0,00	0,00	0,00	0,00	0,00	0,00	0,00	0,00	0,00	0,00
Totale Missione 50 :Debito pubblico	0,00	0,00	0,00	0,00	0,00	0,00	0,00	0,00	0,00	0,00	0,00
60 MISSIONE 60 :Anticipazioni finanziarie											
01 Restituzione anticipazione di tesoreria	0,00	0,00	0,00	0,00	0,00	0,00	0,00	0,00	0,00	0,00	0,00
Totale Missione 60 :Anticipazioni finanziarie	0,00	0,00	0,00	0,00	0,00	0,00	0,00	0,00	0,00	0,00	0,00

PROSPETTO DELLE SPESE DI BILANCIO PER MISSIONI, PROGRAMMI E MACROAGGREGATI
SPESE CORRENTI - PREVISIONI DI COMPETENZA
Esercizio Finanziario : 2019

MISSIONI E PROGRAMMI/ MACROAGGREGATI	Redditi da lavoro dipendente	Imposte e tasse a carico dell'ente	Acquisto di beni e servizi	Trasferimenti correnti	Trasferimenti di tributi	Fondi perequativi	Interessi passivi	Altre spese per redditi da capitale	Rimborzi e poste correttive delle entrate	Altre spese correnti	TOTALE
	101	102	103	104	105	106	107	108	109	110	100
TOTALE MACROAGGREGATI	656.900,00	54.900,00	12.144.600,00	100.000,00	0,00	0,00	0,00	0,00	0,00	76.650,00	13.032.050,00

PROSPETTO DELLE SPESE DI BILANCIO PER MISSIONI, PROGRAMMI E MACROAGGREGATI
 SPESE IN CONTO CAPITALE E SPESE PER INCREMENTO DI ATTIVITA' FINANZIARIE PREVISIONI DI COMPETENZA

MISSIONI E PROGRAMMI/ MACROAGGREGATI	Tributi in conto capitale a carico dell'ente	Investimenti fissi lordi e acquisto di terreni	Contributi agli investimenti	Altri trasferimenti in conto capitale	Altre spese in conto capitale	TOTALE SPESA IN CONTO CAPITALE	Acquisizioni di attività finanziarie	Concessione crediti di breve termine	Concessione crediti di medio-lungo termine	Altre spese per incremento di attività finanziarie	TOTALE Spese per incremento di attività finanziarie
	201	202	203	204	205	200	301	302	303	304	300
01 MISSIONE 1 :Servizi istituzionali, generali e di gestione											
01 Organi istituzionali	0,00	0,00	0,00	0,00	0,00	0,00	0,00	0,00	0,00	0,00	0,00
02 Segreteria generale	0,00	0,00	0,00	0,00	0,00	0,00	0,00	0,00	0,00	0,00	0,00
03 Gestione economica, finanziaria, programmazione, provveditorato	0,00	0,00	0,00	0,00	0,00	0,00	0,00	0,00	0,00	0,00	0,00
04 Gestione delle entrate tributarie e servizi fiscali	0,00	0,00	0,00	0,00	0,00	0,00	0,00	0,00	0,00	0,00	0,00
05 Gestione dei beni demaniali e patrimoniali	0,00	0,00	0,00	0,00	0,00	0,00	0,00	0,00	0,00	0,00	0,00
06 Ufficio tecnico	0,00	0,00	0,00	0,00	0,00	0,00	0,00	0,00	0,00	0,00	0,00
07 Elezioni e consultazioni popolari - Anagrafe e stato civile	0,00	0,00	0,00	0,00	0,00	0,00	0,00	0,00	0,00	0,00	0,00
08 Statistica e sistemi informativi	0,00	13.000,00	0,00	0,00	0,00	13.000,00	0,00	0,00	0,00	0,00	0,00
09 Assistenza tecnico-amministrativa agli enti locali	0,00	0,00	0,00	0,00	0,00	0,00	0,00	0,00	0,00	0,00	0,00
10 Risorse umane	0,00	0,00	0,00	0,00	0,00	0,00	0,00	0,00	0,00	0,00	0,00
11 Altri servizi generali	0,00	0,00	0,00	0,00	0,00	0,00	0,00	0,00	0,00	0,00	0,00
Totale Missione 1 :Servizi istituzionali, generali e di gestione	0,00	13.000,00	0,00	0,00	0,00	13.000,00	0,00	0,00	0,00	0,00	0,00
02 MISSIONE 2 :Giustizia											

PROSPETTO DELLE SPESE DI BILANCIO PER MISSIONI, PROGRAMMI E MACROAGGREGATI
 SPESE IN CONTO CAPITALE E SPESE PER INCREMENTO DI ATTIVITA' FINANZIARIE PREVISIONI DI COMPETENZA

MISSIONI E PROGRAMMI/ MACROAGGREGATI	Tributi in conto capitale a carico dell'ente	Investimenti fissi lordi e acquisto di terreni	Contributi agli investimenti	Altri trasferimenti in conto capitale	Altre spese in conto capitale	TOTALE SPESE IN CONTO CAPITALE	Acquisizioni di attività finanziarie	Concessione crediti di breve termine	Concessione crediti di medio-lungo termine	Altre spese per incremento di attività finanziarie	TOTALE Spese per incremento di attività finanziarie
	201	202	203	204	205	200	301	302	303	304	300
01 Uffici giudiziari	0,00	0,00	0,00	0,00	0,00	0,00	0,00	0,00	0,00	0,00	0,00
02 Casa circondariale e altri soggetti	0,00	0,00	0,00	0,00	0,00	0,00	0,00	0,00	0,00	0,00	0,00
Totale Missione 2 :Giustizia	0,00	0,00	0,00	0,00	0,00	0,00	0,00	0,00	0,00	0,00	0,00
03 MISSIONE 3 :Ordine pubblico e sicurezza											
01 Polizia locale e amministrativa	0,00	0,00	0,00	0,00	0,00	0,00	0,00	0,00	0,00	0,00	0,00
02 Sistema integrato di sicurezza urbana	0,00	0,00	0,00	0,00	0,00	0,00	0,00	0,00	0,00	0,00	0,00
Totale Missione 3 :Ordine pubblico e sicurezza	0,00	0,00	0,00	0,00	0,00	0,00	0,00	0,00	0,00	0,00	0,00
04 MISSIONE 4 :Istruzione e diritto allo studio											
01 Istruzione prescolastica	0,00	0,00	0,00	0,00	0,00	0,00	0,00	0,00	0,00	0,00	0,00
02 Altri ordini di istruzione non universitaria	0,00	0,00	0,00	0,00	0,00	0,00	0,00	0,00	0,00	0,00	0,00
04 Istruzione universitaria	0,00	0,00	0,00	0,00	0,00	0,00	0,00	0,00	0,00	0,00	0,00
05 Istruzione tecnica superiore	0,00	0,00	0,00	0,00	0,00	0,00	0,00	0,00	0,00	0,00	0,00
06 Servizi ausiliari all'istruzione	0,00	0,00	0,00	0,00	0,00	0,00	0,00	0,00	0,00	0,00	0,00
07 Diritto allo studio	0,00	0,00	0,00	0,00	0,00	0,00	0,00	0,00	0,00	0,00	0,00

PROSPETTO DELLE SPESE DI BILANCIO PER MISSIONI, PROGRAMMI E MACROAGGREGATI
 SPESE IN CONTO CAPITALE E SPESE PER INCREMENTO DI ATTIVITA' FINANZIARIE PREVISIONI DI COMPETENZA

MISSIONI E PROGRAMMI/ MACROAGGREGATI	Tributi in conto capitale a carico dell'ente	Investimenti fissi lordi e acquisto di terreni	Contributi agli investimenti	Altri trasferimenti in conto capitale	Altre spese in conto capitale	TOTALE SPESE IN CONTO CAPITALE	Acquisizioni di attività finanziarie	Concessione crediti di breve termine	Concessione crediti di medio-lungo termine	Altre spese per incremento di attività finanziarie	TOTALE Spese per incremento di attività finanziarie
	201	202	203	204	205	200	301	302	303	304	300
Totale Missione 4 :Istruzione e diritto allo studio	0,00	0,00	0,00	0,00	0,00	0,00	0,00	0,00	0,00	0,00	0,00
05 MISSIONE 5 :Tutela e valorizzazione dei beni e delle attività culturali											
01 Valorizzazione dei beni di interesse storico	0,00	0,00	0,00	0,00	0,00	0,00	0,00	0,00	0,00	0,00	0,00
02 Attività culturali e interventi diversi nel settore culturale	0,00	0,00	0,00	0,00	0,00	0,00	0,00	0,00	0,00	0,00	0,00
Totale Missione 5 :Tutela e valorizzazione dei beni e delle attività culturali	0,00	0,00	0,00	0,00	0,00	0,00	0,00	0,00	0,00	0,00	0,00
06 MISSIONE 6 :Politiche giovanili, sport e tempo libero											
01 Sport e tempo libero	0,00	0,00	0,00	0,00	0,00	0,00	0,00	0,00	0,00	0,00	0,00
02 Giovani	0,00	0,00	0,00	0,00	0,00	0,00	0,00	0,00	0,00	0,00	0,00
Totale Missione 6 :Politiche giovanili, sport e tempo libero	0,00	0,00	0,00	0,00	0,00	0,00	0,00	0,00	0,00	0,00	0,00
07 MISSIONE 7 :Turismo											
01 Sviluppo e valorizzazione del turismo	0,00	0,00	0,00	0,00	0,00	0,00	0,00	0,00	0,00	0,00	0,00
Totale Missione 7 :Turismo	0,00	0,00	0,00	0,00	0,00	0,00	0,00	0,00	0,00	0,00	0,00
08 MISSIONE 8 :Assetto del territorio ed edilizia abitativa											
01 Urbanistica e assetto del territorio	0,00	0,00	0,00	0,00	0,00	0,00	0,00	0,00	0,00	0,00	0,00

PROSPETTO DELLE SPESE DI BILANCIO PER MISSIONI, PROGRAMMI E MACROAGGREGATI
 SPESE IN CONTO CAPITALE E SPESE PER INCREMENTO DI ATTIVITA' FINANZIARIE PREVISIONI DI COMPETENZA

MISSIONI E PROGRAMMI/ MACROAGGREGATI	Tributi in conto capitale a carico dell'ente	Investimenti fissi lordi e acquisto di terreni	Contributi agli investimenti	Altri trasferimenti in conto capitale	Altre spese in conto capitale	TOTALE SPESE IN CONTO CAPITALE	Acquisizioni di attività finanziarie	Concessione crediti di breve termine	Concessione crediti di medio-lungo termine	Altre spese per incremento di attività finanziarie	TOTALE Spese per incremento di attività finanziarie
	201	202	203	204	205	200	301	302	303	304	300
02 Edilizia residenziale pubblica e locale e piani di edilizia economico-popolare	0,00	0,00	0,00	0,00	0,00	0,00	0,00	0,00	0,00	0,00	0,00
Totale Missione 8 :Assetto del territorio ed edilizia abitativa	0,00	0,00	0,00	0,00	0,00	0,00	0,00	0,00	0,00	0,00	0,00
09 MISSIONE 9 :Sviluppo sostenibile e tutela del territorio e dell'ambiente											
01 Difesa del suolo	0,00	0,00	0,00	0,00	0,00	0,00	0,00	0,00	0,00	0,00	0,00
02 Tutela, valorizzazione e recupero ambientale	0,00	0,00	0,00	0,00	0,00	0,00	0,00	0,00	0,00	0,00	0,00
03 Rifiuti	0,00	3.545.152,29	0,00	0,00	0,00	3.545.152,29	0,00	0,00	0,00	0,00	0,00
04 Servizio idrico integrato	0,00	0,00	0,00	0,00	0,00	0,00	0,00	0,00	0,00	0,00	0,00
05 Aree protette, parchi naturali, protezione naturalistica e forestazione	0,00	0,00	0,00	0,00	0,00	0,00	0,00	0,00	0,00	0,00	0,00
06 Tutela e valorizzazione delle risorse idriche	0,00	0,00	0,00	0,00	0,00	0,00	0,00	0,00	0,00	0,00	0,00
07 Sviluppo sostenibile territorio montano piccoli comuni	0,00	0,00	0,00	0,00	0,00	0,00	0,00	0,00	0,00	0,00	0,00
08 Qualità dell'aria e riduzione dell'inquinamento	0,00	0,00	0,00	0,00	0,00	0,00	0,00	0,00	0,00	0,00	0,00
Totale Missione 9 :Sviluppo sostenibile e tutela del territorio e dell'ambiente	0,00	3.545.152,29	0,00	0,00	0,00	3.545.152,29	0,00	0,00	0,00	0,00	0,00
10 MISSIONE 10 :Trasporti e diritto alla mobilità											
01 Trasporto ferroviario	0,00	0,00	0,00	0,00	0,00	0,00	0,00	0,00	0,00	0,00	0,00

PROSPETTO DELLE SPESE DI BILANCIO PER MISSIONI, PROGRAMMI E MACROAGGREGATI
 SPESE IN CONTO CAPITALE E SPESE PER INCREMENTO DI ATTIVITA' FINANZIARIE PREVISIONI DI COMPETENZA

MISSIONI E PROGRAMMI/ MACROAGGREGATI	Tributi in conto capitale a carico dell'ente	Investimenti fissi lordi e acquisto di terreni	Contributi agli investimenti	Altri trasferimenti in conto capitale	Altre spese in conto capitale	TOTALE SPESE IN CONTO CAPITALE	Acquisizioni di attività finanziarie	Concessione crediti di breve termine	Concessione crediti di medio-lungo termine	Altre spese per incremento di attività finanziarie	TOTALE Spese per incremento di attività finanziarie
	201	202	203	204	205	200	301	302	303	304	300
02 Trasporto pubblico locale	0,00	0,00	0,00	0,00	0,00	0,00	0,00	0,00	0,00	0,00	0,00
03 Trasporto per vie d'acqua	0,00	0,00	0,00	0,00	0,00	0,00	0,00	0,00	0,00	0,00	0,00
04 Altre modalità di trasporto	0,00	0,00	0,00	0,00	0,00	0,00	0,00	0,00	0,00	0,00	0,00
05 Viabilità e infrastrutture stradali	0,00	0,00	0,00	0,00	0,00	0,00	0,00	0,00	0,00	0,00	0,00
Totale Missione 10 :Trasporti e diritto alla mobilità	0,00	0,00	0,00	0,00	0,00	0,00	0,00	0,00	0,00	0,00	0,00
11 MISSIONE 11 :Soccorso civile											
01 Sistema di protezione civile	0,00	0,00	0,00	0,00	0,00	0,00	0,00	0,00	0,00	0,00	0,00
02 Interventi a seguito di calamità naturali	0,00	0,00	0,00	0,00	0,00	0,00	0,00	0,00	0,00	0,00	0,00
Totale Missione 11 :Soccorso civile	0,00	0,00	0,00	0,00	0,00	0,00	0,00	0,00	0,00	0,00	0,00
12 MISSIONE 12 :Diritti sociali, politiche sociali e famiglia											
01 Interventi per l'infanzia e i minori e per asili nido	0,00	0,00	0,00	0,00	0,00	0,00	0,00	0,00	0,00	0,00	0,00
02 Interventi per la disabilità	0,00	0,00	0,00	0,00	0,00	0,00	0,00	0,00	0,00	0,00	0,00
03 Interventi per gli anziani	0,00	0,00	0,00	0,00	0,00	0,00	0,00	0,00	0,00	0,00	0,00
04 Interventi per i soggetti a rischio di esclusione sociale	0,00	0,00	0,00	0,00	0,00	0,00	0,00	0,00	0,00	0,00	0,00
05 Interventi per le famiglie	0,00	0,00	0,00	0,00	0,00	0,00	0,00	0,00	0,00	0,00	0,00

PROSPETTO DELLE SPESE DI BILANCIO PER MISSIONI, PROGRAMMI E MACROAGGREGATI
 SPESE IN CONTO CAPITALE E SPESE PER INCREMENTO DI ATTIVITA' FINANZIARIE PREVISIONI DI COMPETENZA

MISSIONI E PROGRAMMI/ MACROAGGREGATI	Tributi in conto capitale a carico dell'ente	Investimenti fissi lordi e acquisto di terreni	Contributi agli investimenti	Altri trasferimenti in conto capitale	Altre spese in conto capitale	TOTALE SPESE IN CONTO CAPITALE	Acquisizioni di attività finanziarie	Concessione crediti di breve termine	Concessione crediti di medio-lungo termine	Altre spese per incremento di attività finanziarie	TOTALE Spese per incremento di attività finanziarie
	201	202	203	204	205	200	301	302	303	304	300
06 Interventi per il diritto alla casa	0,00	0,00	0,00	0,00	0,00	0,00	0,00	0,00	0,00	0,00	0,00
07 Programmazione e governo della rete dei servizi socio-sanitari e sociali	0,00	0,00	0,00	0,00	0,00	0,00	0,00	0,00	0,00	0,00	0,00
08 Cooperazione e associazionismo	0,00	0,00	0,00	0,00	0,00	0,00	0,00	0,00	0,00	0,00	0,00
09 Servizio necroscopico e cimiteriale	0,00	0,00	0,00	0,00	0,00	0,00	0,00	0,00	0,00	0,00	0,00
Totale Missione 12 :Diritti sociali, politiche sociali e famiglia	0,00	0,00	0,00	0,00	0,00	0,00	0,00	0,00	0,00	0,00	0,00
13 MISSIONE 13 :Tutela della salute											
04 Servizio sanitario regionale - ripiano di disavanzi sanitari relativi ad esercizi pregressi	0,00	0,00	0,00	0,00	0,00	0,00	0,00	0,00	0,00	0,00	0,00
05 Servizio sanitario regionale - investimenti sanitari	0,00	0,00	0,00	0,00	0,00	0,00	0,00	0,00	0,00	0,00	0,00
07 Ulteriori spese in materia sanitaria	0,00	0,00	0,00	0,00	0,00	0,00	0,00	0,00	0,00	0,00	0,00
Totale Missione 13 :Tutela della salute	0,00	0,00	0,00	0,00	0,00	0,00	0,00	0,00	0,00	0,00	0,00
14 MISSIONE 14 :Sviluppo economico e competitività											
01 Industria PMI e artigianato	0,00	0,00	0,00	0,00	0,00	0,00	0,00	0,00	0,00	0,00	0,00
02 Commercio - reti distributive - tutela dei consumatori	0,00	0,00	0,00	0,00	0,00	0,00	0,00	0,00	0,00	0,00	0,00
03 Ricerca e innovazione	0,00	0,00	0,00	0,00	0,00	0,00	0,00	0,00	0,00	0,00	0,00

PROSPETTO DELLE SPESE DI BILANCIO PER MISSIONI, PROGRAMMI E MACROAGGREGATI
 SPESE IN CONTO CAPITALE E SPESE PER INCREMENTO DI ATTIVITA' FINANZIARIE PREVISIONI DI COMPETENZA

MISSIONI E PROGRAMMI/ MACROAGGREGATI	Tributi in conto capitale a carico dell'ente	Investimenti fissi lordi e acquisto di terreni	Contributi agli investimenti	Altri trasferimenti in conto capitale	Altre spese in conto capitale	TOTALE SPESE IN CONTO CAPITALE	Acquisizioni di attività finanziarie	Concessione crediti di breve termine	Concessione crediti di medio-lungo termine	Altre spese per incremento di attività finanziarie	TOTALE Spese per incremento di attività finanziarie
	201	202	203	204	205	200	301	302	303	304	300
04 Reti e altri servizi di pubblica utilità	0,00	0,00	0,00	0,00	0,00	0,00	0,00	0,00	0,00	0,00	0,00
Totale Missione 14 :Sviluppo economico e competitività	0,00	0,00	0,00	0,00	0,00	0,00	0,00	0,00	0,00	0,00	0,00
15 MISSIONE 15 :Politiche per il lavoro e la formazione professionale											
01 Servizi per lo sviluppo del mercato del lavoro	0,00	0,00	0,00	0,00	0,00	0,00	0,00	0,00	0,00	0,00	0,00
02 Formazione professionale	0,00	0,00	0,00	0,00	0,00	0,00	0,00	0,00	0,00	0,00	0,00
03 Sostegno all'occupazione	0,00	0,00	0,00	0,00	0,00	0,00	0,00	0,00	0,00	0,00	0,00
Totale Missione 15 :Politiche per il lavoro e la formazione professionale	0,00	0,00	0,00	0,00	0,00	0,00	0,00	0,00	0,00	0,00	0,00
16 MISSIONE 16 :Agricoltura, politiche agroalimentari e pesca											
01 Sviluppo del settore agricolo e del sistema agroalimentare	0,00	0,00	0,00	0,00	0,00	0,00	0,00	0,00	0,00	0,00	0,00
02 Caccia e pesca	0,00	0,00	0,00	0,00	0,00	0,00	0,00	0,00	0,00	0,00	0,00
Totale Missione 16 :Agricoltura, politiche agroalimentari e pesca	0,00	0,00	0,00	0,00	0,00	0,00	0,00	0,00	0,00	0,00	0,00
17 MISSIONE 17 :Energia e diversificazione delle fonti energetiche											
01 Fonti energetiche	0,00	0,00	0,00	0,00	0,00	0,00	0,00	0,00	0,00	0,00	0,00
Totale Missione 17 :Energia e diversificazione delle fonti energetiche	0,00	0,00	0,00	0,00	0,00	0,00	0,00	0,00	0,00	0,00	0,00

PROSPETTO DELLE SPESE DI BILANCIO PER MISSIONI, PROGRAMMI E MACROAGGREGATI
SPESE IN CONTO CAPITALE E SPESE PER INCREMENTO DI ATTIVITA' FINANZIARIE PREVISIONI DI COMPETENZA

MISSIONI E PROGRAMMI/ MACROAGGREGATI	Tributi in conto capitale a carico dell'ente	Investimenti fissi lordi e acquisto di terreni	Contributi agli investimenti	Altri trasferimenti in conto capitale	Altre spese in conto capitale	TOTALE SPESE IN CONTO CAPITALE	Acquisizioni di attività finanziarie	Concessione crediti di breve termine	Concessione crediti di medio-lungo termine	Altre spese per incremento di attività finanziarie	TOTALE Spese per incremento di attività finanziarie
	201	202	203	204	205	200	301	302	303	304	300
18 MISSIONE 18 :Relazioni con le altre autonomie territoriali e locali											
01 Relazioni finanziarie con le altre autonomie territoriali	0,00	0,00	0,00	0,00	0,00	0,00	0,00	0,00	0,00	0,00	0,00
Totale Missione 18 :Relazioni con le altre autonomie territoriali e locali	0,00	0,00	0,00	0,00	0,00	0,00	0,00	0,00	0,00	0,00	0,00
19 MISSIONE 19 :Relazioni internazionali											
01 Relazioni internazionali e Cooperazione allo sviluppo	0,00	0,00	0,00	0,00	0,00	0,00	0,00	0,00	0,00	0,00	0,00
Totale Missione 19 :Relazioni internazionali	0,00	0,00	0,00	0,00	0,00	0,00	0,00	0,00	0,00	0,00	0,00
20 MISSIONE 20 :Fondi e accantonamenti											
02 Fondo crediti di dubbia esigibilità	0,00	0,00	0,00	0,00	0,00	0,00	0,00	0,00	0,00	0,00	0,00
03 Altri fondi	0,00	0,00	0,00	0,00	0,00	0,00	0,00	0,00	0,00	0,00	0,00
Totale Missione 20 :Fondi e accantonamenti	0,00	0,00	0,00	0,00	0,00	0,00	0,00	0,00	0,00	0,00	0,00

PROSPETTO DELLE SPESE DI BILANCIO PER MISSIONI, PROGRAMMI E MACROAGGREGATI
SPESE IN CONTO CAPITALE E SPESE PER INCREMENTO DI ATTIVITA' FINANZIARIE PREVISIONI DI COMPETENZA

MISSIONI E PROGRAMMI/ MACROAGGREGATI	Tributi in conto capitale a carico dell'ente	Investimenti fissi lordi e acquisto di terreni	Contributi agli investimenti	Altri trasferimenti in conto capitale	Altre spese in conto capitale	TOTALE SPESE IN CONTO CAPITALE	Acquisizioni di attività finanziarie	Concessione crediti di breve termine	Concessione crediti di medio-lungo termine	Altre spese per incremento di attività finanziarie	TOTALE Spese per incremento di attività finanziarie
	201	202	203	204	205	200	301	302	303	304	300
TOTALE MACROAGGREGATI	0,00	3.558.152,29	0,00	0,00	0,00	3.558.152,29	0,00	0,00	0,00	0,00	0,00

PROSPETTO DELLE SPESE DI BILANCIO PER MISSIONI, PROGRAMMI E MACROAGGREGATI
SPESE IN CONTO CAPITALE E SPESE PER INCREMENTO DI ATTIVITA' FINANZIARIE PREVISIONI DI COMPETENZA
Esercizio Finanziario : 2018

MISSIONI E PROGRAMMI/ MACROAGGREGATI	Tributi in conto capitale a carico dell'ente	Investimenti fissi lordi e acquisto di terreni	Contributi agli investimenti	Altri trasferimenti in conto capitale	Altre spese in conto capitale	TOTALE SPESA IN CONTO CAPITALE	Acquisizioni di attività finanziarie	Concessione crediti di breve termine	Concessione crediti di medio-lungo termine	Altre spese per incremento di attività finanziarie	TOTALE Spese per incremento di attività finanziarie
	201	202	203	204	205	200	301	302	303	304	300
01 MISSIONE 1 :Servizi istituzionali, generali e di gestione											
01 Organi istituzionali	0,00	0,00	0,00	0,00	0,00	0,00	0,00	0,00	0,00	0,00	0,00
02 Segreteria generale	0,00	0,00	0,00	0,00	0,00	0,00	0,00	0,00	0,00	0,00	0,00
03 Gestione economica, finanziaria, programmazione, provveditorato	0,00	0,00	0,00	0,00	0,00	0,00	0,00	0,00	0,00	0,00	0,00
04 Gestione delle entrate tributarie e servizi fiscali	0,00	0,00	0,00	0,00	0,00	0,00	0,00	0,00	0,00	0,00	0,00
05 Gestione dei beni demaniali e patrimoniali	0,00	0,00	0,00	0,00	0,00	0,00	0,00	0,00	0,00	0,00	0,00
06 Ufficio tecnico	0,00	0,00	0,00	0,00	0,00	0,00	0,00	0,00	0,00	0,00	0,00
07 Elezioni e consultazioni popolari - Anagrafe e stato civile	0,00	0,00	0,00	0,00	0,00	0,00	0,00	0,00	0,00	0,00	0,00
08 Statistica e sistemi informativi	0,00	4.000,00	0,00	0,00	0,00	4.000,00	0,00	0,00	0,00	0,00	0,00
09 Assistenza tecnico-amministrativa agli enti locali	0,00	0,00	0,00	0,00	0,00	0,00	0,00	0,00	0,00	0,00	0,00
10 Risorse umane	0,00	0,00	0,00	0,00	0,00	0,00	0,00	0,00	0,00	0,00	0,00
11 Altri servizi generali	0,00	0,00	0,00	0,00	0,00	0,00	0,00	0,00	0,00	0,00	0,00
Totale Missione 1 :Servizi istituzionali, generali e di gestione	0,00	4.000,00	0,00	0,00	0,00	4.000,00	0,00	0,00	0,00	0,00	0,00
02 MISSIONE 2 :Giustizia											

PROSPETTO DELLE SPESE DI BILANCIO PER MISSIONI, PROGRAMMI E MACROAGGREGATI
SPESE IN CONTO CAPITALE E SPESE PER INCREMENTO DI ATTIVITA' FINANZIARIE PREVISIONI DI COMPETENZA
Esercizio Finanziario : 2018

MISSIONI E PROGRAMMI/ MACROAGGREGATI		Tributi in conto capitale a carico dell'ente	Investimenti fissi lordi e acquisto di terreni	Contributi agli investimenti	Altri trasferimenti in conto capitale	Altre spese in conto capitale	TOTALE SPESE IN CONTO CAPITALE	Acquisizioni di attività finanziarie	Concessione crediti di breve termine	Concessione crediti di medio-lungo termine	Altre spese per incremento di attività finanziarie	TOTALE Spese per incremento di attività finanziarie
		201	202	203	204	205	200	301	302	303	304	300
01	Uffici giudiziari	0,00	0,00	0,00	0,00	0,00	0,00	0,00	0,00	0,00	0,00	0,00
02	Casa circondariale e altri soggetti	0,00	0,00	0,00	0,00	0,00	0,00	0,00	0,00	0,00	0,00	0,00
	Totale Missione 2 :Giustizia	0,00	0,00	0,00	0,00	0,00	0,00	0,00	0,00	0,00	0,00	0,00
03	MISSIONE 3 :Ordine pubblico e sicurezza											
01	Polizia locale e amministrativa	0,00	0,00	0,00	0,00	0,00	0,00	0,00	0,00	0,00	0,00	0,00
02	Sistema integrato di sicurezza urbana	0,00	0,00	0,00	0,00	0,00	0,00	0,00	0,00	0,00	0,00	0,00
	Totale Missione 3 :Ordine pubblico e sicurezza	0,00	0,00	0,00	0,00	0,00	0,00	0,00	0,00	0,00	0,00	0,00
04	MISSIONE 4 :Istruzione e diritto allo studio											
01	Istruzione prescolastica	0,00	0,00	0,00	0,00	0,00	0,00	0,00	0,00	0,00	0,00	0,00
02	Altri ordini di istruzione non universitaria	0,00	0,00	0,00	0,00	0,00	0,00	0,00	0,00	0,00	0,00	0,00
04	Istruzione universitaria	0,00	0,00	0,00	0,00	0,00	0,00	0,00	0,00	0,00	0,00	0,00
05	Istruzione tecnica superiore	0,00	0,00	0,00	0,00	0,00	0,00	0,00	0,00	0,00	0,00	0,00
06	Servizi ausiliari all'istruzione	0,00	0,00	0,00	0,00	0,00	0,00	0,00	0,00	0,00	0,00	0,00
07	Diritto allo studio	0,00	0,00	0,00	0,00	0,00	0,00	0,00	0,00	0,00	0,00	0,00

PROSPETTO DELLE SPESE DI BILANCIO PER MISSIONI, PROGRAMMI E MACROAGGREGATI
SPESE IN CONTO CAPITALE E SPESE PER INCREMENTO DI ATTIVITA' FINANZIARIE PREVISIONI DI COMPETENZA
Esercizio Finanziario : 2018

MISSIONI E PROGRAMMI/ MACROAGGREGATI	Tributi in conto capitale a carico dell'ente	Investimenti fissi lordi e acquisto di terreni	Contributi agli investimenti	Altri trasferimenti in conto capitale	Altre spese in conto capitale	TOTALE SPESE IN CONTO CAPITALE	Acquisizioni di attività finanziarie	Concessione crediti di breve termine	Concessione crediti di medio-lungo termine	Altre spese per incremento di attività finanziarie	TOTALE Spese per incremento di attività finanziarie
	201	202	203	204	205	200	301	302	303	304	300
Totale Missione 4 :Istruzione e diritto allo studio	0,00	0,00	0,00	0,00	0,00	0,00	0,00	0,00	0,00	0,00	0,00
05 MISSIONE 5 :Tutela e valorizzazione dei beni e delle attività culturali											
01 Valorizzazione dei beni di interesse storico	0,00	0,00	0,00	0,00	0,00	0,00	0,00	0,00	0,00	0,00	0,00
02 Attività culturali e interventi diversi nel settore culturale	0,00	0,00	0,00	0,00	0,00	0,00	0,00	0,00	0,00	0,00	0,00
Totale Missione 5 :Tutela e valorizzazione dei beni e delle attività culturali	0,00	0,00	0,00	0,00	0,00	0,00	0,00	0,00	0,00	0,00	0,00
06 MISSIONE 6 :Politiche giovanili, sport e tempo libero											
01 Sport e tempo libero	0,00	0,00	0,00	0,00	0,00	0,00	0,00	0,00	0,00	0,00	0,00
02 Giovani	0,00	0,00	0,00	0,00	0,00	0,00	0,00	0,00	0,00	0,00	0,00
Totale Missione 6 :Politiche giovanili, sport e tempo libero	0,00	0,00	0,00	0,00	0,00	0,00	0,00	0,00	0,00	0,00	0,00
07 MISSIONE 7 :Turismo											
01 Sviluppo e valorizzazione del turismo	0,00	0,00	0,00	0,00	0,00	0,00	0,00	0,00	0,00	0,00	0,00
Totale Missione 7 :Turismo	0,00	0,00	0,00	0,00	0,00	0,00	0,00	0,00	0,00	0,00	0,00
08 MISSIONE 8 :Assetto del territorio ed edilizia abitativa											

PROSPETTO DELLE SPESE DI BILANCIO PER MISSIONI, PROGRAMMI E MACROAGGREGATI
SPESE IN CONTO CAPITALE E SPESE PER INCREMENTO DI ATTIVITA' FINANZIARIE PREVISIONI DI COMPETENZA
Esercizio Finanziario : 2018

MISSIONI E PROGRAMMI/ MACROAGGREGATI	Tributi in conto capitale a carico dell'ente	Investimenti fissi lordi e acquisto di terreni	Contributi agli investimenti	Altri trasferimenti in conto capitale	Altre spese in conto capitale	TOTALE SPESE IN CONTO CAPITALE	Acquisizioni di attività finanziarie	Concessione crediti di breve termine	Concessione crediti di medio-lungo termine	Altre spese per incremento di attività finanziarie	TOTALE Spese per incremento di attività finanziarie
	201	202	203	204	205	200	301	302	303	304	300
01 Urbanistica e assetto del territorio	0,00	0,00	0,00	0,00	0,00	0,00	0,00	0,00	0,00	0,00	0,00
02 Edilizia residenziale pubblica e locale e piani di edilizia economico-popolare	0,00	0,00	0,00	0,00	0,00	0,00	0,00	0,00	0,00	0,00	0,00
Totale Missione 8 :Assetto del territorio ed edilizia abitativa	0,00	0,00	0,00	0,00	0,00	0,00	0,00	0,00	0,00	0,00	0,00
09 MISSIONE 9 :Sviluppo sostenibile e tutela del territorio e dell'ambiente											
01 Difesa del suolo	0,00	0,00	0,00	0,00	0,00	0,00	0,00	0,00	0,00	0,00	0,00
02 Tutela, valorizzazione e recupero ambientale	0,00	0,00	0,00	0,00	0,00	0,00	0,00	0,00	0,00	0,00	0,00
03 Rifiuti	0,00	0,00	0,00	0,00	0,00	0,00	590.000,00	0,00	0,00	0,00	590.000,00
04 Servizio idrico integrato	0,00	0,00	0,00	0,00	0,00	0,00	0,00	0,00	0,00	0,00	0,00
05 Aree protette, parchi naturali, protezione naturalistica e forestazione	0,00	0,00	0,00	0,00	0,00	0,00	0,00	0,00	0,00	0,00	0,00
06 Tutela e valorizzazione delle risorse idriche	0,00	0,00	0,00	0,00	0,00	0,00	0,00	0,00	0,00	0,00	0,00
07 Sviluppo sostenibile territorio montano piccoli comuni	0,00	0,00	0,00	0,00	0,00	0,00	0,00	0,00	0,00	0,00	0,00
08 Qualità dell'aria e riduzione dell'inquinamento	0,00	0,00	0,00	0,00	0,00	0,00	0,00	0,00	0,00	0,00	0,00
Totale Missione 9 :Sviluppo sostenibile e tutela del territorio e dell'ambiente	0,00	0,00	0,00	0,00	0,00	0,00	590.000,00	0,00	0,00	0,00	590.000,00
10 MISSIONE 10 :Trasporti e diritto alla mobilità											

PROSPETTO DELLE SPESE DI BILANCIO PER MISSIONI, PROGRAMMI E MACROAGGREGATI
SPESE IN CONTO CAPITALE E SPESE PER INCREMENTO DI ATTIVITA' FINANZIARIE PREVISIONI DI COMPETENZA
Esercizio Finanziario : 2018

MISSIONI E PROGRAMMI/ MACROAGGREGATI	Tributi in conto capitale a carico dell'ente	Investimenti fissi lordi e acquisto di terreni	Contributi agli investimenti	Altri trasferimenti in conto capitale	Altre spese in conto capitale	TOTALE SPESE IN CONTO CAPITALE	Acquisizioni di attività finanziarie	Concessione crediti di breve termine	Concessione crediti di medio-lungo termine	Altre spese per incremento di attività finanziarie	TOTALE Spese per incremento di attività finanziarie
	201	202	203	204	205	200	301	302	303	304	300
01 Trasporto ferroviario	0,00	0,00	0,00	0,00	0,00	0,00	0,00	0,00	0,00	0,00	0,00
02 Trasporto pubblico locale	0,00	0,00	0,00	0,00	0,00	0,00	0,00	0,00	0,00	0,00	0,00
03 Trasporto per vie d'acqua	0,00	0,00	0,00	0,00	0,00	0,00	0,00	0,00	0,00	0,00	0,00
04 Altre modalità di trasporto	0,00	0,00	0,00	0,00	0,00	0,00	0,00	0,00	0,00	0,00	0,00
05 Viabilità e infrastrutture stradali	0,00	0,00	0,00	0,00	0,00	0,00	0,00	0,00	0,00	0,00	0,00
Totale Missione 10 :Trasporti e diritto alla mobilità	0,00	0,00	0,00	0,00	0,00	0,00	0,00	0,00	0,00	0,00	0,00
11 MISSIONE 11 :Soccorso civile											
01 Sistema di protezione civile	0,00	0,00	0,00	0,00	0,00	0,00	0,00	0,00	0,00	0,00	0,00
02 Interventi a seguito di calamità naturali	0,00	0,00	0,00	0,00	0,00	0,00	0,00	0,00	0,00	0,00	0,00
Totale Missione 11 :Soccorso civile	0,00	0,00	0,00	0,00	0,00	0,00	0,00	0,00	0,00	0,00	0,00
12 MISSIONE 12 :Diritti sociali, politiche sociali e famiglia											
01 Interventi per l'infanzia e i minori e per asili nido	0,00	0,00	0,00	0,00	0,00	0,00	0,00	0,00	0,00	0,00	0,00
02 Interventi per la disabilità	0,00	0,00	0,00	0,00	0,00	0,00	0,00	0,00	0,00	0,00	0,00
03 Interventi per gli anziani	0,00	0,00	0,00	0,00	0,00	0,00	0,00	0,00	0,00	0,00	0,00

PROSPETTO DELLE SPESE DI BILANCIO PER MISSIONI, PROGRAMMI E MACROAGGREGATI
SPESE IN CONTO CAPITALE E SPESE PER INCREMENTO DI ATTIVITA' FINANZIARIE PREVISIONI DI COMPETENZA
Esercizio Finanziario : 2018

MISSIONI E PROGRAMMI/ MACROAGGREGATI	Tributi in conto capitale a carico dell'ente	Investimenti fissi lordi e acquisto di terreni	Contributi agli investimenti	Altri trasferimenti in conto capitale	Altre spese in conto capitale	TOTALE SPESE IN CONTO CAPITALE	Acquisizioni di attività finanziarie	Concessione crediti di breve termine	Concessione crediti di medio-lungo termine	Altre spese per incremento di attività finanziarie	TOTALE Spese per incremento di attività finanziarie
	201	202	203	204	205	200	301	302	303	304	300
04 Interventi per i soggetti a rischio di esclusione sociale	0,00	0,00	0,00	0,00	0,00	0,00	0,00	0,00	0,00	0,00	0,00
05 Interventi per le famiglie	0,00	0,00	0,00	0,00	0,00	0,00	0,00	0,00	0,00	0,00	0,00
06 Interventi per il diritto alla casa	0,00	0,00	0,00	0,00	0,00	0,00	0,00	0,00	0,00	0,00	0,00
07 Programmazione e governo della rete dei servizi socio-sanitari e sociali	0,00	0,00	0,00	0,00	0,00	0,00	0,00	0,00	0,00	0,00	0,00
08 Cooperazione e associazionismo	0,00	0,00	0,00	0,00	0,00	0,00	0,00	0,00	0,00	0,00	0,00
09 Servizio necroscopico e cimiteriale	0,00	0,00	0,00	0,00	0,00	0,00	0,00	0,00	0,00	0,00	0,00
Totale Missione 12 :Diritti sociali, politiche sociali e famiglia	0,00	0,00	0,00	0,00	0,00	0,00	0,00	0,00	0,00	0,00	0,00
13 MISSIONE 13 :Tutela della salute											
04 Servizio sanitario regionale - ripiano di disavanzi sanitari relativi ad esercizi pregressi	0,00	0,00	0,00	0,00	0,00	0,00	0,00	0,00	0,00	0,00	0,00
05 Servizio sanitario regionale - investimenti sanitari	0,00	0,00	0,00	0,00	0,00	0,00	0,00	0,00	0,00	0,00	0,00
07 Ulteriori spese in materia sanitaria	0,00	0,00	0,00	0,00	0,00	0,00	0,00	0,00	0,00	0,00	0,00
Totale Missione 13 :Tutela della salute	0,00	0,00	0,00	0,00	0,00	0,00	0,00	0,00	0,00	0,00	0,00
14 MISSIONE 14 :Sviluppo economico e competitività											
01 Industria PMI e artigianato	0,00	0,00	0,00	0,00	0,00	0,00	0,00	0,00	0,00	0,00	0,00

PROSPETTO DELLE SPESE DI BILANCIO PER MISSIONI, PROGRAMMI E MACROAGGREGATI
SPESE IN CONTO CAPITALE E SPESE PER INCREMENTO DI ATTIVITA' FINANZIARIE PREVISIONI DI COMPETENZA
Esercizio Finanziario : 2018

MISSIONI E PROGRAMMI/ MACROAGGREGATI		Tributi in conto capitale a carico dell'ente	Investimenti fissi lordi e acquisto di terreni	Contributi agli investimenti	Altri trasferimenti in conto capitale	Altre spese in conto capitale	TOTALE SPESE IN CONTO CAPITALE	Acquisizioni di attività finanziarie	Concessione crediti di breve termine	Concessione crediti di medio-lungo termine	Altre spese per incremento di attività finanziarie	TOTALE Spese per incremento di attività finanziarie
		201	202	203	204	205	200	301	302	303	304	300
02	Commercio - reti distributive - tutela dei consumatori	0,00	0,00	0,00	0,00	0,00	0,00	0,00	0,00	0,00	0,00	0,00
03	Ricerca e innovazione	0,00	0,00	0,00	0,00	0,00	0,00	0,00	0,00	0,00	0,00	0,00
04	Reti e altri servizi di pubblica utilità	0,00	0,00	0,00	0,00	0,00	0,00	0,00	0,00	0,00	0,00	0,00
	Totale Missione 14 :Sviluppo economico e competitività	0,00	0,00	0,00	0,00	0,00	0,00	0,00	0,00	0,00	0,00	0,00
15	MISSIONE 15 :Politiche per il lavoro e la formazione professionale											
01	Servizi per lo sviluppo del mercato del lavoro	0,00	0,00	0,00	0,00	0,00	0,00	0,00	0,00	0,00	0,00	0,00
02	Formazione professionale	0,00	0,00	0,00	0,00	0,00	0,00	0,00	0,00	0,00	0,00	0,00
03	Sostegno all'occupazione	0,00	0,00	0,00	0,00	0,00	0,00	0,00	0,00	0,00	0,00	0,00
	Totale Missione 15 :Politiche per il lavoro e la formazione professionale	0,00	0,00	0,00	0,00	0,00	0,00	0,00	0,00	0,00	0,00	0,00
16	MISSIONE 16 :Agricoltura, politiche agroalimentari e pesca											
01	Sviluppo del settore agricolo e del sistema agroalimentare	0,00	0,00	0,00	0,00	0,00	0,00	0,00	0,00	0,00	0,00	0,00
02	Caccia e pesca	0,00	0,00	0,00	0,00	0,00	0,00	0,00	0,00	0,00	0,00	0,00
	Totale Missione 16 :Agricoltura, politiche agroalimentari e pesca	0,00	0,00	0,00	0,00	0,00	0,00	0,00	0,00	0,00	0,00	0,00
17	MISSIONE 17 :Energia e											

PROSPETTO DELLE SPESE DI BILANCIO PER MISSIONI, PROGRAMMI E MACROAGGREGATI
SPESE IN CONTO CAPITALE E SPESE PER INCREMENTO DI ATTIVITA' FINANZIARIE PREVISIONI DI COMPETENZA
Esercizio Finanziario : 2018

MISSIONI E PROGRAMMI/ MACROAGGREGATI	Tributi in conto capitale a carico dell'ente	Investimenti fissi lordi e acquisto di terreni	Contributi agli investimenti	Altri trasferimenti in conto capitale	Altre spese in conto capitale	TOTALE SPESE IN CONTO CAPITALE	Acquisizioni di attività finanziarie	Concessione crediti di breve termine	Concessione crediti di medio-lungo termine	Altre spese per incremento di attività finanziarie	TOTALE Spese per incremento di attività finanziarie
	201	202	203	204	205	200	301	302	303	304	300
diversificazione delle fonti energetiche											
01 Fonti energetiche	0,00	0,00	0,00	0,00	0,00	0,00	0,00	0,00	0,00	0,00	0,00
Totale Missione 17 :Energia e diversificazione delle fonti energetiche	0,00	0,00	0,00	0,00	0,00	0,00	0,00	0,00	0,00	0,00	0,00
18 MISSIONE 18 :Relazioni con le altre autonomie territoriali e locali											
01 Relazioni finanziarie con le altre autonomie territoriali	0,00	0,00	0,00	0,00	0,00	0,00	0,00	0,00	0,00	0,00	0,00
Totale Missione 18 :Relazioni con le altre autonomie territoriali e locali	0,00	0,00	0,00	0,00	0,00	0,00	0,00	0,00	0,00	0,00	0,00
19 MISSIONE 19 :Relazioni internazionali											
01 Relazioni internazionali e Cooperazione allo sviluppo	0,00	0,00	0,00	0,00	0,00	0,00	0,00	0,00	0,00	0,00	0,00
Totale Missione 19 :Relazioni internazionali	0,00	0,00	0,00	0,00	0,00	0,00	0,00	0,00	0,00	0,00	0,00
20 MISSIONE 20 :Fondi e accantonamenti											
02 Fondo crediti di dubbia esigibilità	0,00	0,00	0,00	0,00	0,00	0,00	0,00	0,00	0,00	0,00	0,00
03 Altri fondi	0,00	0,00	0,00	0,00	0,00	0,00	0,00	0,00	0,00	0,00	0,00
Totale Missione 20 :Fondi e accantonamenti	0,00	0,00	0,00	0,00	0,00	0,00	0,00	0,00	0,00	0,00	0,00

PROSPETTO DELLE SPESE DI BILANCIO PER MISSIONI, PROGRAMMI E MACROAGGREGATI
SPESE IN CONTO CAPITALE E SPESE PER INCREMENTO DI ATTIVITA' FINANZIARIE PREVISIONI DI COMPETENZA
Esercizio Finanziario : 2018

MISSIONI E PROGRAMMI/ MACROAGGREGATI	Tributi in conto capitale a carico dell'ente	Investimenti fissi lordi e acquisto di terreni	Contributi agli investimenti	Altri trasferimenti in conto capitale	Altre spese in conto capitale	TOTALE SPESE IN CONTO CAPITALE	Acquisizioni di attività finanziarie	Concessione crediti di breve termine	Concessione crediti di medio-lungo termine	Altre spese per incremento di attività finanziarie	TOTALE Spese per incremento di attività finanziarie
	201	202	203	204	205	200	301	302	303	304	300
TOTALE MACROAGGREGATI	0,00	4.000,00	0,00	0,00	0,00	4.000,00	590.000,00	0,00	0,00	0,00	590.000,00

PROSPETTO DELLE SPESE DI BILANCIO PER MISSIONI, PROGRAMMI E MACROAGGREGATI
SPESE IN CONTO CAPITALE E SPESE PER INCREMENTO DI ATTIVITA' FINANZIARIE PREVISIONI DI COMPETENZA
Esercizio Finanziario : 2019

MISSIONI E PROGRAMMI/ MACROAGGREGATI	Tributi in conto capitale a carico dell'ente	Investimenti fissi lordi e acquisto di terreni	Contributi agli investimenti	Altri trasferimenti in conto capitale	Altre spese in conto capitale	TOTALE SPESA IN CONTO CAPITALE	Acquisizioni di attività finanziarie	Concessione crediti di breve termine	Concessione crediti di medio-lungo termine	Altre spese per incremento di attività finanziarie	TOTALE Spese per incremento di attività finanziarie
	201	202	203	204	205	200	301	302	303	304	300
01 MISSIONE 1 :Servizi istituzionali, generali e di gestione											
01 Organi istituzionali	0,00	0,00	0,00	0,00	0,00	0,00	0,00	0,00	0,00	0,00	0,00
02 Segreteria generale	0,00	0,00	0,00	0,00	0,00	0,00	0,00	0,00	0,00	0,00	0,00
03 Gestione economica, finanziaria, programmazione, provveditorato	0,00	0,00	0,00	0,00	0,00	0,00	0,00	0,00	0,00	0,00	0,00
04 Gestione delle entrate tributarie e servizi fiscali	0,00	0,00	0,00	0,00	0,00	0,00	0,00	0,00	0,00	0,00	0,00
05 Gestione dei beni demaniali e patrimoniali	0,00	0,00	0,00	0,00	0,00	0,00	0,00	0,00	0,00	0,00	0,00
06 Ufficio tecnico	0,00	0,00	0,00	0,00	0,00	0,00	0,00	0,00	0,00	0,00	0,00
07 Elezioni e consultazioni popolari - Anagrafe e stato civile	0,00	0,00	0,00	0,00	0,00	0,00	0,00	0,00	0,00	0,00	0,00
08 Statistica e sistemi informativi	0,00	4.000,00	0,00	0,00	0,00	4.000,00	0,00	0,00	0,00	0,00	0,00
09 Assistenza tecnico-amministrativa agli enti locali	0,00	0,00	0,00	0,00	0,00	0,00	0,00	0,00	0,00	0,00	0,00
10 Risorse umane	0,00	0,00	0,00	0,00	0,00	0,00	0,00	0,00	0,00	0,00	0,00
11 Altri servizi generali	0,00	0,00	0,00	0,00	0,00	0,00	0,00	0,00	0,00	0,00	0,00
Totale Missione 1 :Servizi istituzionali, generali e di gestione	0,00	4.000,00	0,00	0,00	0,00	4.000,00	0,00	0,00	0,00	0,00	0,00
02 MISSIONE 2 :Giustizia											

PROSPETTO DELLE SPESE DI BILANCIO PER MISSIONI, PROGRAMMI E MACROAGGREGATI
SPESE IN CONTO CAPITALE E SPESE PER INCREMENTO DI ATTIVITA' FINANZIARIE PREVISIONI DI COMPETENZA
Esercizio Finanziario : 2019

MISSIONI E PROGRAMMI/ MACROAGGREGATI		Tributi in conto capitale a carico dell'ente	Investimenti fissi lordi e acquisto di terreni	Contributi agli investimenti	Altri trasferimenti in conto capitale	Altre spese in conto capitale	TOTALE SPESA IN CONTO CAPITALE	Acquisizioni di attività finanziarie	Concessione crediti di breve termine	Concessione crediti di medio-lungo termine	Altre spese per incremento di attività finanziarie	TOTALE Spese per incremento di attività finanziarie
		201	202	203	204	205	200	301	302	303	304	300
01	Uffici giudiziari	0,00	0,00	0,00	0,00	0,00	0,00	0,00	0,00	0,00	0,00	0,00
02	Casa circondariale e altri soggetti	0,00	0,00	0,00	0,00	0,00	0,00	0,00	0,00	0,00	0,00	0,00
	Totale Missione 2 :Giustizia	0,00	0,00	0,00	0,00	0,00	0,00	0,00	0,00	0,00	0,00	0,00
03	MISSIONE 3 :Ordine pubblico e sicurezza											
01	Polizia locale e amministrativa	0,00	0,00	0,00	0,00	0,00	0,00	0,00	0,00	0,00	0,00	0,00
02	Sistema integrato di sicurezza urbana	0,00	0,00	0,00	0,00	0,00	0,00	0,00	0,00	0,00	0,00	0,00
	Totale Missione 3 :Ordine pubblico e sicurezza	0,00	0,00	0,00	0,00	0,00	0,00	0,00	0,00	0,00	0,00	0,00
04	MISSIONE 4 :Istruzione e diritto allo studio											
01	Istruzione prescolastica	0,00	0,00	0,00	0,00	0,00	0,00	0,00	0,00	0,00	0,00	0,00
02	Altri ordini di istruzione non universitaria	0,00	0,00	0,00	0,00	0,00	0,00	0,00	0,00	0,00	0,00	0,00
04	Istruzione universitaria	0,00	0,00	0,00	0,00	0,00	0,00	0,00	0,00	0,00	0,00	0,00
05	Istruzione tecnica superiore	0,00	0,00	0,00	0,00	0,00	0,00	0,00	0,00	0,00	0,00	0,00
06	Servizi ausiliari all'istruzione	0,00	0,00	0,00	0,00	0,00	0,00	0,00	0,00	0,00	0,00	0,00
07	Diritto allo studio	0,00	0,00	0,00	0,00	0,00	0,00	0,00	0,00	0,00	0,00	0,00

PROSPETTO DELLE SPESE DI BILANCIO PER MISSIONI, PROGRAMMI E MACROAGGREGATI
SPESE IN CONTO CAPITALE E SPESE PER INCREMENTO DI ATTIVITA' FINANZIARIE PREVISIONI DI COMPETENZA
Esercizio Finanziario : 2019

MISSIONI E PROGRAMMI/ MACROAGGREGATI	Tributi in conto capitale a carico dell'ente	Investimenti fissi lordi e acquisto di terreni	Contributi agli investimenti	Altri trasferimenti in conto capitale	Altre spese in conto capitale	TOTALE SPESE IN CONTO CAPITALE	Acquisizioni di attività finanziarie	Concessione crediti di breve termine	Concessione crediti di medio-lungo termine	Altre spese per incremento di attività finanziarie	TOTALE Spese per incremento di attività finanziarie
	201	202	203	204	205	200	301	302	303	304	300
Totale Missione 4 :Istruzione e diritto allo studio	0,00	0,00	0,00	0,00	0,00	0,00	0,00	0,00	0,00	0,00	0,00
05 MISSIONE 5 :Tutela e valorizzazione dei beni e delle attività culturali											
01 Valorizzazione dei beni di interesse storico	0,00	0,00	0,00	0,00	0,00	0,00	0,00	0,00	0,00	0,00	0,00
02 Attività culturali e interventi diversi nel settore culturale	0,00	0,00	0,00	0,00	0,00	0,00	0,00	0,00	0,00	0,00	0,00
Totale Missione 5 :Tutela e valorizzazione dei beni e delle attività culturali	0,00	0,00	0,00	0,00	0,00	0,00	0,00	0,00	0,00	0,00	0,00
06 MISSIONE 6 :Politiche giovanili, sport e tempo libero											
01 Sport e tempo libero	0,00	0,00	0,00	0,00	0,00	0,00	0,00	0,00	0,00	0,00	0,00
02 Giovani	0,00	0,00	0,00	0,00	0,00	0,00	0,00	0,00	0,00	0,00	0,00
Totale Missione 6 :Politiche giovanili, sport e tempo libero	0,00	0,00	0,00	0,00	0,00	0,00	0,00	0,00	0,00	0,00	0,00
07 MISSIONE 7 :Turismo											
01 Sviluppo e valorizzazione del turismo	0,00	0,00	0,00	0,00	0,00	0,00	0,00	0,00	0,00	0,00	0,00
Totale Missione 7 :Turismo	0,00	0,00	0,00	0,00	0,00	0,00	0,00	0,00	0,00	0,00	0,00
08 MISSIONE 8 :Assetto del territorio ed edilizia abitativa											

PROSPETTO DELLE SPESE DI BILANCIO PER MISSIONI, PROGRAMMI E MACROAGGREGATI
SPESE IN CONTO CAPITALE E SPESE PER INCREMENTO DI ATTIVITA' FINANZIARIE PREVISIONI DI COMPETENZA
Esercizio Finanziario : 2019

MISSIONI E PROGRAMMI/ MACROAGGREGATI	Tributi in conto capitale a carico dell'ente	Investimenti fissi lordi e acquisto di terreni	Contributi agli investimenti	Altri trasferimenti in conto capitale	Altre spese in conto capitale	TOTALE SPESE IN CONTO CAPITALE	Acquisizioni di attività finanziarie	Concessione crediti di breve termine	Concessione crediti di medio-lungo termine	Altre spese per incremento di attività finanziarie	TOTALE Spese per incremento di attività finanziarie
	201	202	203	204	205	200	301	302	303	304	300
01 Urbanistica e assetto del territorio	0,00	0,00	0,00	0,00	0,00	0,00	0,00	0,00	0,00	0,00	0,00
02 Edilizia residenziale pubblica e locale e piani di edilizia economico-popolare	0,00	0,00	0,00	0,00	0,00	0,00	0,00	0,00	0,00	0,00	0,00
Totale Missione 8 :Assetto del territorio ed edilizia abitativa	0,00	0,00	0,00	0,00	0,00	0,00	0,00	0,00	0,00	0,00	0,00
09 MISSIONE 9 :Sviluppo sostenibile e tutela del territorio e dell'ambiente											
01 Difesa del suolo	0,00	0,00	0,00	0,00	0,00	0,00	0,00	0,00	0,00	0,00	0,00
02 Tutela, valorizzazione e recupero ambientale	0,00	0,00	0,00	0,00	0,00	0,00	0,00	0,00	0,00	0,00	0,00
03 Rifiuti	0,00	0,00	0,00	0,00	0,00	0,00	590.000,00	0,00	0,00	0,00	590.000,00
04 Servizio idrico integrato	0,00	0,00	0,00	0,00	0,00	0,00	0,00	0,00	0,00	0,00	0,00
05 Aree protette, parchi naturali, protezione naturalistica e forestazione	0,00	0,00	0,00	0,00	0,00	0,00	0,00	0,00	0,00	0,00	0,00
06 Tutela e valorizzazione delle risorse idriche	0,00	0,00	0,00	0,00	0,00	0,00	0,00	0,00	0,00	0,00	0,00
07 Sviluppo sostenibile territorio montano piccoli comuni	0,00	0,00	0,00	0,00	0,00	0,00	0,00	0,00	0,00	0,00	0,00
08 Qualità dell'aria e riduzione dell'inquinamento	0,00	0,00	0,00	0,00	0,00	0,00	0,00	0,00	0,00	0,00	0,00
Totale Missione 9 :Sviluppo sostenibile e tutela del territorio e dell'ambiente	0,00	0,00	0,00	0,00	0,00	0,00	590.000,00	0,00	0,00	0,00	590.000,00
10 MISSIONE 10 :Trasporti e diritto alla mobilità											

PROSPETTO DELLE SPESE DI BILANCIO PER MISSIONI, PROGRAMMI E MACROAGGREGATI
SPESE IN CONTO CAPITALE E SPESE PER INCREMENTO DI ATTIVITA' FINANZIARIE PREVISIONI DI COMPETENZA
Esercizio Finanziario : 2019

MISSIONI E PROGRAMMI/ MACROAGGREGATI	Tributi in conto capitale a carico dell'ente	Investimenti fissi lordi e acquisto di terreni	Contributi agli investimenti	Altri trasferimenti in conto capitale	Altre spese in conto capitale	TOTALE SPESE IN CONTO CAPITALE	Acquisizioni di attività finanziarie	Concessione crediti di breve termine	Concessione crediti di medio-lungo termine	Altre spese per incremento di attività finanziarie	TOTALE Spese per incremento di attività finanziarie
	201	202	203	204	205	200	301	302	303	304	300
01 Trasporto ferroviario	0,00	0,00	0,00	0,00	0,00	0,00	0,00	0,00	0,00	0,00	0,00
02 Trasporto pubblico locale	0,00	0,00	0,00	0,00	0,00	0,00	0,00	0,00	0,00	0,00	0,00
03 Trasporto per vie d'acqua	0,00	0,00	0,00	0,00	0,00	0,00	0,00	0,00	0,00	0,00	0,00
04 Altre modalità di trasporto	0,00	0,00	0,00	0,00	0,00	0,00	0,00	0,00	0,00	0,00	0,00
05 Viabilità e infrastrutture stradali	0,00	0,00	0,00	0,00	0,00	0,00	0,00	0,00	0,00	0,00	0,00
Totale Missione 10 :Trasporti e diritto alla mobilità	0,00	0,00	0,00	0,00	0,00	0,00	0,00	0,00	0,00	0,00	0,00
11 MISSIONE 11 :Soccorso civile											
01 Sistema di protezione civile	0,00	0,00	0,00	0,00	0,00	0,00	0,00	0,00	0,00	0,00	0,00
02 Interventi a seguito di calamità naturali	0,00	0,00	0,00	0,00	0,00	0,00	0,00	0,00	0,00	0,00	0,00
Totale Missione 11 :Soccorso civile	0,00	0,00	0,00	0,00	0,00	0,00	0,00	0,00	0,00	0,00	0,00
12 MISSIONE 12 :Diritti sociali, politiche sociali e famiglia											
01 Interventi per l'infanzia e i minori e per asili nido	0,00	0,00	0,00	0,00	0,00	0,00	0,00	0,00	0,00	0,00	0,00
02 Interventi per la disabilità	0,00	0,00	0,00	0,00	0,00	0,00	0,00	0,00	0,00	0,00	0,00
03 Interventi per gli anziani	0,00	0,00	0,00	0,00	0,00	0,00	0,00	0,00	0,00	0,00	0,00

PROSPETTO DELLE SPESE DI BILANCIO PER MISSIONI, PROGRAMMI E MACROAGGREGATI
SPESE IN CONTO CAPITALE E SPESE PER INCREMENTO DI ATTIVITA' FINANZIARIE PREVISIONI DI COMPETENZA
Esercizio Finanziario : 2019

MISSIONI E PROGRAMMI/ MACROAGGREGATI	Tributi in conto capitale a carico dell'ente	Investimenti fissi lordi e acquisto di terreni	Contributi agli investimenti	Altri trasferimenti in conto capitale	Altre spese in conto capitale	TOTALE SPESE IN CONTO CAPITALE	Acquisizioni di attività finanziarie	Concessione crediti di breve termine	Concessione crediti di medio-lungo termine	Altre spese per incremento di attività finanziarie	TOTALE Spese per incremento di attività finanziarie
	201	202	203	204	205	200	301	302	303	304	300
04 Interventi per i soggetti a rischio di esclusione sociale	0,00	0,00	0,00	0,00	0,00	0,00	0,00	0,00	0,00	0,00	0,00
05 Interventi per le famiglie	0,00	0,00	0,00	0,00	0,00	0,00	0,00	0,00	0,00	0,00	0,00
06 Interventi per il diritto alla casa	0,00	0,00	0,00	0,00	0,00	0,00	0,00	0,00	0,00	0,00	0,00
07 Programmazione e governo della rete dei servizi socio-sanitari e sociali	0,00	0,00	0,00	0,00	0,00	0,00	0,00	0,00	0,00	0,00	0,00
08 Cooperazione e associazionismo	0,00	0,00	0,00	0,00	0,00	0,00	0,00	0,00	0,00	0,00	0,00
09 Servizio necroscopico e cimiteriale	0,00	0,00	0,00	0,00	0,00	0,00	0,00	0,00	0,00	0,00	0,00
Totale Missione 12 :Diritti sociali, politiche sociali e famiglia	0,00	0,00	0,00	0,00	0,00	0,00	0,00	0,00	0,00	0,00	0,00
13 MISSIONE 13 :Tutela della salute											
04 Servizio sanitario regionale - ripiano di disavanzi sanitari relativi ad esercizi pregressi	0,00	0,00	0,00	0,00	0,00	0,00	0,00	0,00	0,00	0,00	0,00
05 Servizio sanitario regionale - investimenti sanitari	0,00	0,00	0,00	0,00	0,00	0,00	0,00	0,00	0,00	0,00	0,00
07 Ulteriori spese in materia sanitaria	0,00	0,00	0,00	0,00	0,00	0,00	0,00	0,00	0,00	0,00	0,00
Totale Missione 13 :Tutela della salute	0,00	0,00	0,00	0,00	0,00	0,00	0,00	0,00	0,00	0,00	0,00
14 MISSIONE 14 :Sviluppo economico e competitività											
01 Industria PMI e artigianato	0,00	0,00	0,00	0,00	0,00	0,00	0,00	0,00	0,00	0,00	0,00

PROSPETTO DELLE SPESE DI BILANCIO PER MISSIONI, PROGRAMMI E MACROAGGREGATI
SPESE IN CONTO CAPITALE E SPESE PER INCREMENTO DI ATTIVITA' FINANZIARIE PREVISIONI DI COMPETENZA
Esercizio Finanziario : 2019

MISSIONI E PROGRAMMI/ MACROAGGREGATI		Tributi in conto capitale a carico dell'ente	Investimenti fissi lordi e acquisto di terreni	Contributi agli investimenti	Altri trasferimenti in conto capitale	Altre spese in conto capitale	TOTALE SPESE IN CONTO CAPITALE	Acquisizioni di attività finanziarie	Concessione crediti di breve termine	Concessione crediti di medio-lungo termine	Altre spese per incremento di attività finanziarie	TOTALE Spese per incremento di attività finanziarie
		201	202	203	204	205	200	301	302	303	304	300
02	Commercio - reti distributive - tutela dei consumatori	0,00	0,00	0,00	0,00	0,00	0,00	0,00	0,00	0,00	0,00	0,00
03	Ricerca e innovazione	0,00	0,00	0,00	0,00	0,00	0,00	0,00	0,00	0,00	0,00	0,00
04	Reti e altri servizi di pubblica utilità	0,00	0,00	0,00	0,00	0,00	0,00	0,00	0,00	0,00	0,00	0,00
	Totale Missione 14 :Sviluppo economico e competitività	0,00	0,00	0,00	0,00	0,00	0,00	0,00	0,00	0,00	0,00	0,00
15	MISSIONE 15 :Politiche per il lavoro e la formazione professionale											
01	Servizi per lo sviluppo del mercato del lavoro	0,00	0,00	0,00	0,00	0,00	0,00	0,00	0,00	0,00	0,00	0,00
02	Formazione professionale	0,00	0,00	0,00	0,00	0,00	0,00	0,00	0,00	0,00	0,00	0,00
03	Sostegno all'occupazione	0,00	0,00	0,00	0,00	0,00	0,00	0,00	0,00	0,00	0,00	0,00
	Totale Missione 15 :Politiche per il lavoro e la formazione professionale	0,00	0,00	0,00	0,00	0,00	0,00	0,00	0,00	0,00	0,00	0,00
16	MISSIONE 16 :Agricoltura, politiche agroalimentari e pesca											
01	Sviluppo del settore agricolo e del sistema agroalimentare	0,00	0,00	0,00	0,00	0,00	0,00	0,00	0,00	0,00	0,00	0,00
02	Caccia e pesca	0,00	0,00	0,00	0,00	0,00	0,00	0,00	0,00	0,00	0,00	0,00
	Totale Missione 16 :Agricoltura, politiche agroalimentari e pesca	0,00	0,00	0,00	0,00	0,00	0,00	0,00	0,00	0,00	0,00	0,00
17	MISSIONE 17 :Energia e											

PROSPETTO DELLE SPESE DI BILANCIO PER MISSIONI, PROGRAMMI E MACROAGGREGATI
SPESE IN CONTO CAPITALE E SPESE PER INCREMENTO DI ATTIVITA' FINANZIARIE PREVISIONI DI COMPETENZA
Esercizio Finanziario : 2019

MISSIONI E PROGRAMMI/ MACROAGGREGATI	Tributi in conto capitale a carico dell'ente	Investimenti fissi lordi e acquisto di terreni	Contributi agli investimenti	Altri trasferimenti in conto capitale	Altre spese in conto capitale	TOTALE SPESE IN CONTO CAPITALE	Acquisizioni di attività finanziarie	Concessione crediti di breve termine	Concessione crediti di medio-lungo termine	Altre spese per incremento di attività finanziarie	TOTALE Spese per incremento di attività finanziarie
	201	202	203	204	205	200	301	302	303	304	300
diversificazione delle fonti energetiche											
01 Fonti energetiche	0,00	0,00	0,00	0,00	0,00	0,00	0,00	0,00	0,00	0,00	0,00
Totale Missione 17 :Energia e diversificazione delle fonti energetiche	0,00	0,00	0,00	0,00	0,00	0,00	0,00	0,00	0,00	0,00	0,00
18 MISSIONE 18 :Relazioni con le altre autonomie territoriali e locali											
01 Relazioni finanziarie con le altre autonomie territoriali	0,00	0,00	0,00	0,00	0,00	0,00	0,00	0,00	0,00	0,00	0,00
Totale Missione 18 :Relazioni con le altre autonomie territoriali e locali	0,00	0,00	0,00	0,00	0,00	0,00	0,00	0,00	0,00	0,00	0,00
19 MISSIONE 19 :Relazioni internazionali											
01 Relazioni internazionali e Cooperazione allo sviluppo	0,00	0,00	0,00	0,00	0,00	0,00	0,00	0,00	0,00	0,00	0,00
Totale Missione 19 :Relazioni internazionali	0,00	0,00	0,00	0,00	0,00	0,00	0,00	0,00	0,00	0,00	0,00
20 MISSIONE 20 :Fondi e accantonamenti											
02 Fondo crediti di dubbia esigibilità	0,00	0,00	0,00	0,00	0,00	0,00	0,00	0,00	0,00	0,00	0,00
03 Altri fondi	0,00	0,00	0,00	0,00	0,00	0,00	0,00	0,00	0,00	0,00	0,00
Totale Missione 20 :Fondi e accantonamenti	0,00	0,00	0,00	0,00	0,00	0,00	0,00	0,00	0,00	0,00	0,00

PROSPETTO DELLE SPESE DI BILANCIO PER MISSIONI, PROGRAMMI E MACROAGGREGATI
SPESE IN CONTO CAPITALE E SPESE PER INCREMENTO DI ATTIVITA' FINANZIARIE PREVISIONI DI COMPETENZA
Esercizio Finanziario : 2019

MISSIONI E PROGRAMMI/ MACROAGGREGATI	Tributi in conto capitale a carico dell'ente	Investimenti fissi lordi e acquisto di terreni	Contributi agli investimenti	Altri trasferimenti in conto capitale	Altre spese in conto capitale	TOTALE SPESE IN CONTO CAPITALE	Acquisizioni di attività finanziarie	Concessione crediti di breve termine	Concessione crediti di medio-lungo termine	Altre spese per incremento di attività finanziarie	TOTALE Spese per incremento di attività finanziarie
	201	202	203	204	205	200	301	302	303	304	300
TOTALE MACROAGGREGATI	0,00	4.000,00	0,00	0,00	0,00	4.000,00	590.000,00	0,00	0,00	0,00	590.000,00

PROSPETTO DELLE SPESE DI BILANCIO PER MISSIONI, PROGRAMMI E MACROAGGREGATI
SPESE PER RIMBORSO DI PRESTITI - PREVISIONI DI COMPETENZA

MISSIONE E PROGRAMMI/ MACROAGGREGATI		Rimborso di titoli obbligazionari	Rimborso prestiti a breve termine	Rimborso mutui e altri finanziamenti a medio lungo termine	Rimborso di altre forme di indebitamento	TOTALE
		401	402	403	404	400
50	MISSIONE 50 :Debito pubblico					
02	Quota capitale ammortamento mutui e prestiti obbligazionari	0,00	0,00	0,00	0,00	0,00
	Totale Missione 50 :Debito pubblico	0,00	0,00	0,00	0,00	0,00

PROSPETTO DELLE SPESE DI BILANCIO PER MISSIONI, PROGRAMMI E MACROAGGREGATI
 SPESE PER RIMBORSO DI PRESTITI - PREVISIONI DI COMPETENZA
 Esercizio Finanziario : 2018

MISSIONE E PROGRAMMI/ MACROAGGREGATI		Rimborso di titoli obbligazionari	Rimborso prestiti a breve termine	Rimborso mutui e altri finanziamenti a medio lungo termine	Rimborso di altre forme di indebitamento	TOTALE
		401	402	403	404	400
50	MISSIONE 50 :Debito pubblico					
02	Quota capitale ammortamento mutui e prestiti obbligazionari	0,00	0,00	0,00	0,00	0,00
	Totale Missione 50 :Debito pubblico	0,00	0,00	0,00	0,00	0,00

PROSPETTO DELLE SPESE DI BILANCIO PER MISSIONI, PROGRAMMI E MACROAGGREGATI
 SPESE PER RIMBORSO DI PRESTITI - PREVISIONI DI COMPETENZA
 Esercizio Finanziario : 2019

MISSIONE E PROGRAMMI/ MACROAGGREGATI		Rimborso di titoli obbligazionari	Rimborso prestiti a breve termine	Rimborso mutui e altri finanziamenti a medio lungo termine	Rimborso di altre forme di indebitamento	TOTALE
		401	402	403	404	400
50	MISSIONE 50 :Debito pubblico					
02	Quota capitale ammortamento mutui e prestiti obbligazionari	0,00	0,00	0,00	0,00	0,00
	Totale Missione 50 :Debito pubblico	0,00	0,00	0,00	0,00	0,00

PROSPETTO DELLE SPESE DI BILANCIO PER MISSIONI, PROGRAMMI E MACROAGGREGATI
SPESE PER SERVIZI PER CONTO TERZI E PARTITE DI GIRO - PREVISIONI DI COMPETENZA

MISSIONE E PROGRAMMI/ MACROAGGREGATI		Uscite per partite di giro	Uscite per conto terzi	TOTALE
		701	702	700
99	MISSIONE 99 :Servizi per conto di terzi			
01	Servizi per conto terzi e Partite di giro	2.740.000,00	70.000,00	2.810.000,00
02	Anticipazioni per il finanziamento del sistema sanitario nazionale	0,00	0,00	0,00
	Totale Missione 99 :Servizi per conto di terzi	2.740.000,00	70.000,00	2.810.000,00

PROSPETTO DELLE SPESE DI BILANCIO PER MISSIONI, PROGRAMMI E MACROAGGREGATI
 SSPESE PER SERVIZI PER CONTO TERZI E PARTITE DI GIRO - PREVISIONI DI COMPETENZA
 Esercizio Finanziario : 2018

MISSIONE E PROGRAMMI/ MACROAGGREGATI		Uscite per partite di giro	Uscite per conto terzi	TOTALE
		701	702	700
99	MISSIONE 99 :Servizi per conto di terzi			
01	Servizi per conto terzi e Partite di giro	2.740.000,00	70.000,00	2.810.000,00
02	Anticipazioni per il finanziamento del sistema sanitario nazionale	0,00	0,00	0,00
	Totale Missione 99 :Servizi per conto di terzi	2.740.000,00	70.000,00	2.810.000,00

PROSPETTO DELLE SPESE DI BILANCIO PER MISSIONI, PROGRAMMI E MACROAGGREGATI
 SSPESE PER SERVIZI PER CONTO TERZI E PARTITE DI GIRO - PREVISIONI DI COMPETENZA
 Esercizio Finanziario : 2019

MISSIONE E PROGRAMMI/ MACROAGGREGATI		Uscite per partite di giro	Uscite per conto terzi	TOTALE
		701	702	700
99	MISSIONE 99 :Servizi per conto di terzi			
01	Servizi per conto terzi e Partite di giro	2.740.000,00	70.000,00	2.810.000,00
02	Anticipazioni per il finanziamento del sistema sanitario nazionale	0,00	0,00	0,00
	Totale Missione 99 :Servizi per conto di terzi	2.740.000,00	70.000,00	2.810.000,00

**SPESA PER TITOLI E MACROAGGREGATI
ENTI LOCALI - PREVISIONI DI COMPETENZA**

Titoli e Macroaggregati di Spesa		Previsione dell'anno 2017	Previsione dell'anno 2018	Previsione dell'anno 2019
Spese correnti				
101	Redditi da lavoro dipendente	656.900,00	656.900,00	656.900,00
102	Imposte e tasse a carico dell'ente	54.000,00	54.900,00	54.900,00
103	Acquisto di beni e servizi	12.033.670,00	12.139.600,00	12.144.600,00
104	Trasferimenti correnti	280.000,00	100.000,00	100.000,00
105	Trasferimenti di tributi	0,00	0,00	0,00
106	Fondi perequativi	0,00	0,00	0,00
107	Interessi passivi	34.000,00	5.000,00	0,00
108	Altre spese per redditi da capitale	0,00	0,00	0,00
109	Rimborsi e poste correttive delle entrate	0,00	0,00	0,00
110	Altre spese correnti	123.525,00	76.650,00	76.650,00
100	Totale Titolo 1	13.182.125,00	13.033.050,00	13.033.050,00
Spese in conto capitale				
201	Tributi in conto capitale a carico dell'ente	0,00	0,00	0,00
202	Investimenti fissi lordi e acquisto di terreni	3.558.152,29	4.000,00	4.000,00
203	Contributi agli investimenti	0,00	0,00	0,00
204	Altri trasferimenti in conto capitale	0,00	0,00	0,00
205	Altre spese in conto capitale	0,00	0,00	0,00
200	Totale Titolo 2	3.558.152,29	4.000,00	4.000,00
Spese per incremento attività finanziarie				
301	Acquisizioni di attività finanziarie	0,00	590.000,00	590.000,00
302	Concessione crediti di breve termine	0,00	0,00	0,00
303	Concessione crediti di medio-lungo termine	0,00	0,00	0,00
304	Altre spese per incremento di attività finanziarie	0,00	0,00	0,00
300	Totale Titolo 3	0,00	590.000,00	590.000,00
Rimborso Prestiti				
401	Rimborso di titoli obbligazionari	0,00	0,00	0,00
402	Rimborso prestiti a breve termine	0,00	0,00	0,00

SPESE PER TITOLI E MACROAGGREGATI
 ENTI LOCALI - PREVISIONI DI COMPETENZA

Titoli e Macroaggregati di Spesa		Previsione dell'anno 2017	Previsione dell'anno 2018	Previsione dell'anno 2019
402	Rimborso mutui e altri finanziamenti a medio lungo termine	0,00	0,00	0,00
404	Rimborso di altre forme di indebitamento	0,00	0,00	0,00
400	Totale Titolo 4	0,00	0,00	0,00
Chiusura Anticipazioni ricevute da istituto tesoriere/cassiere				
501	Chiusura Anticipazioni ricevute da istituto tesoriere/cassiere	13.067.391,72	5.522.714,03	0,00
500	Totale Titolo 5	13.067.391,72	5.522.714,03	0,00
Uscite per conto terzi e partite di giro				
701	Uscite per partite di giro	2.740.000,00	2.740.000,00	2.740.000,00
702	Uscite per conto terzi	70.000,00	70.000,00	70.000,00
700	Totale Titolo 7	2.810.000,00	2.810.000,00	2.810.000,00
TOTALE GENERALE		32.617.669,01	21.959.764,03	16.437.050,00

Si riportano di seguito i totali delle entrate e delle spese considerando anche il fondo pluriennale vincolato in entrata per il triennio 2017-2019 e il fondo di cassa al 01.01.2017.

DESCRIZIONE	2016	2017	2018
Totale parte ENTRATA	32.582.169,01	21.925.964,03	16.403.250,00
<i>cassa</i>	<i>38.946.881,36</i>		
FPV per spese correnti	35.500,00	33.800,00	33.800,00
FPV per spese in conto capitale	0,00	0,00	0,00
<i>Fondo di cassa al 01.01.2017</i>	<i>1.054.466,09</i>		
TOTALE GENERALE DELLE ENTRATE	32.617.669,01	21.959.764,03	16.437.050,00
<i>cassa</i>	<i>40.001.347,45</i>		
TOTALE GENERALE DELLE SPESE (compreso FPV)	32.617.669,01	21.959.764,03	16.437.050,00
<i>cassa</i>	<i>38.603.815,87</i>		